



CONCURSO PÚBLICO
PREFEITURA MUNICIPAL DE CATANDUVAS - SC

EDITAL Nº 003/2016

CADERNO DE PROVAS
ASSISTENTE SOCIAL

ASSINATURA DO CANDIDATO

Execução:





CONCURSO PÚBLICO PREFEITURA MUNICIPAL DE CATANDUVAS - SC
CADERNO DE PROVAS DE CONHECIMENTOS GERAIS E ESPECÍFICOS

ASSISTENTE SOCIAL

ORIENTAÇÕES GERAIS

LEIA COM ATENÇÃO AS ORIENTAÇÕES A SEGUIR:

- Você recebeu do fiscal de sala o material: caderno de provas e cartão-resposta.
- A prova terá duração de 3 (três) horas, incluindo o tempo de preenchimento do CARTÃO-RESPOSTA.
- O prazo mínimo de permanência em sala é de 1 (uma) hora.
- Autorizado o início da prova, verifique se este caderno contém questões objetivas de conhecimentos específicos, conforme solicitado no ato da inscrição, e questões de conhecimentos gerais, matemática e língua portuguesa. Verifique se o material está em ordem, e se o seu nome, CPF e número de inscrição conferem com os que aparecem no CARTÃO-RESPOSTA. Caso contrário, comunique imediatamente o fiscal.
- Ao terminar a conferência do Caderno de Provas, caso esteja incompleto ou tenha defeito, solicite ao fiscal de sala que o substitua, não cabendo reclamações posteriores nesse sentido. O candidato deverá verificar, ainda, se o cargo em que se inscreveu se encontra devidamente identificado no Caderno de Provas.
- Todas as questões da prova são de múltipla escolha. Para cada uma das questões objetivas, são apresentadas quatro alternativas (A, B, C, D) e somente uma delas corresponde à alternativa correta. Assinale UMA RESPOSTA; a marcação em mais de uma alternativa anula a questão, mesmo que uma das respostas esteja correta.
- No CARTÃO-RESPOSTA, a marcação das letras que correspondem às respostas corretas deve ser realizada com caneta esferográfica de tinta preta ou azul, de forma contínua e densa, cobrindo todo o espaço compreendido pelos círculos. A leitora óptica é sensível a marcas escuras, portanto, preencha os campos de marcação completamente. Exemplo: ●
- O preenchimento do CARTÃO-RESPOSTA é de inteira responsabilidade do candidato. Em hipótese alguma haverá substituição dele por erro do candidato.
- Não serão computadas questões não respondidas nem questões que contenham mais de uma resposta (mesmo que uma delas esteja correta), emenda ou rasura, ainda que legível.
- CUIDADO COM O CARTÃO-RESPOSTA: não risque, não amasse, não dobre, não suje, pois ele é insubstituível.
- SERÁ ELIMINADO DO PROCESSO SELETIVO o candidato que, durante a realização das provas:
 - a) retirar-se do recinto da prova, durante sua realização, sem a devida autorização;
 - b) for surpreendido dando e/ou recebendo auxílio para a execução de quaisquer questões/itens das provas;
 - c) usar ou tentar usar meios fraudulentos e/ou ilegais para a sua realização;
 - d) utilizar-se de régua de cálculo, livros, calculadoras e/ou equipamento similar, dicionário, notas e/ou impressos que não forem expressamente permitidos, gravador, receptor e/ou *paggers*, e/ou se comunicar com outro candidato;
 - e) faltar com a devida cortesia para com qualquer membro da equipe de aplicação das provas, autoridades presentes e/ou outros candidatos;
 - f) fizer anotação de informações relativas às suas respostas em qualquer outro meio que não o permitido neste Edital;
 - g) descumprir as instruções contidas no Caderno de Provas e no Cartão de Respostas;
 - h) recusar-se a entregar o Caderno de Provas e o Cartão de Respostas ao término do tempo destinado à sua realização;
 - i) ausentar-se da sala, a qualquer tempo, portando o Cartão de Respostas;
 - j) não permitir a coleta de sua assinatura ou não atender ao procedimento de coletar sua impressão digital;
 - k) perturbar, de qualquer modo, a ordem dos trabalhos, incorrendo em comportamento indevido;
 - l) for surpreendido portando ou fazendo uso de aparelho celular e/ou quaisquer aparelhos eletrônicos durante a realização das provas, mesmo que o aparelho esteja desligado.
- Não será permitida, também, ao candidato, a utilização de telefone celular ao final das provas, enquanto estiver dentro da unidade de aplicação destas.
- Os fiscais não estarão autorizados a emitir opinião nem a prestar esclarecimentos sobre o conteúdo das provas. Cabe, exclusivamente, ao candidato interpretar o enunciado da questão e decidir a resposta.
- Ao terminar a prova, entregue ao fiscal de sala o CADERNO DE PROVA e o CARTÃO-RESPOSTA. Está permitido levar apenas o rascunho do gabarito que se encontra na última página do caderno de prova.
- Após a realização da prova o candidato deverá imediatamente sair das instalações físicas do local da prova, não lhe sendo mais permitido o ingresso aos sanitários.
- Os três últimos candidatos permanecem em sala, pois deverão entregar as provas simultaneamente.
- Se do exame de recursos resultar anulação de item integrante de prova, a pontuação correspondente a esse item será atribuída a todos os candidatos, independentemente de terem recorrido.
- O gabarito preliminar da prova estará disponível em 06/03/2016, a partir das 17h, na página da Prefeitura Municipal de Catanduvas (<http://www.catanduvas.sc.gov.br>) e na página da Unoesc (<http://unoesc.edu.br/>).

LÍNGUA PORTUGUESA**QUESTÃO 1**

A alternativa em que **NÃO** se observa a concordância conforme regra gramatical é:

- (A) O furor e a raiva santa tomou conta do conselheiro.
- (B) Os livros para o vestibular já foram selecionados.
- (C) Havia bastantes razões para confiarmos.
- (D) Remeto-lhes anexas as certidões.

QUESTÃO 2

Analise o fragmento a seguir:

Levantou-se, bebeu um gole na cabaça. A água fria, batendo no estômago limpo, deu-lhe uma pancada dolorosa. E novamente estendido de ilharga, inutilmente procurou dormir. A rede de Cordulina tentava um balanço para enganar o menino – pobrezinho! O peito estava seco como uma sola velha! – gemia, estalando mais, nos rasgões.

Fonte: <<http://brasilecola.uol.com.br/literatura/rachel-queiroz.htm>>.

Na frase: “A água fria, batendo no estômago limpo, deu-lhe uma pancada dolorosa”, o pronome em destaque, de acordo com a colocação pronominal, é:

- (A) mesóclise.
- (B) próclise.
- (C) ênclise.
- (D) paráfrase.

QUESTÃO 3

A alternativa em que o pronome oblíquo **O** está empregado **INDEVIDAMENTE** na frase, é:

- (A) A presidente o viu.
- (B) A presidente o convidou.
- (C) A presidente o agradeceu.
- (D) A presidente o parabenizou.

QUESTÃO 4

Analise o período a seguir: *Ela pode ser aprovada, se estudar com dedicação.*

A parte grifada expressa uma relação semântica de:

- (A) condição.
- (B) oposição.
- (C) causa.
- (D) fim.

QUESTÃO 5

Leia o seguinte texto:

Amor é fogo que arde sem se ver,
é ferida que dói, e não se sente;
é um contentamento descontente,
é dor que desatina sem doer.

(Luís Vaz de Camões)

A expressão grifada exemplifica o uso da seguinte figura de linguagem:

- (A) Metáfora.
- (B) Pleonasma.
- (C) Eufemismo.
- (D) Metonímia.

QUESTÃO 6

Considere o período composto:

“O amor é difícil, **mas** pode luzir em qualquer ponto da cidade.”

(Ferreira Gullar)

A alternativa que classifica de forma adequada esse período é:

- (A) É um período composto por subordinação em que as orações são substantivas subjetivas.
- (B) É um período composto por coordenação em que a última oração coordenada é adversativa.
- (C) É um período composto por coordenação em que as orações são coordenadas aditivas.
- (D) Nenhuma das alternativas estão corretas.

QUESTÃO 7

A série em que se observa a mesma regra de acentuação da palavra sublinhada no segmento: “A simplicidade de carácter é o resultado natural de profundo raciocínio” é:

- (A) Zíper – flúor – troféu.
- (B) potências – armazém – herói.
- (C) itens – rubéola – café.
- (D) têxtil – níquel – néctar.

QUESTÃO 8

Analise o fragmento a seguir:

Algum tempo hesitei se devia abrir estas memórias pelo princípio ou pelo fim, isto é, se poria em primeiro lugar o meu nascimento ou a minha morte. Suposto o uso vulgar seja começar pelo nascimento, duas considerações me levaram a adotar diferente método: a primeira é que eu não sou propriamente um autor defunto, mas um defunto autor, para quem a campa foi outro berço; a segunda é que o escrito ficaria assim mais galante e mais novo. Moisés, que também contou a sua morte, não a pôs no introito, mas no cabo: diferença radical entre este livro e o Pentateuco.

(Machado de Assis, in *Memórias Póstumas de Brás Cubas*)

Assinale a alternativa que apresenta o sinônimo correto para a expressão “no introito” na seguinte passagem: “Moisés, que também contou a sua morte, não a pôs no *introito*, mas no cabo: diferença radical entre este livro e o Pentateuco”.

- (A) no final.
- (B) no decorrer.
- (C) no desfecho.
- (D) na introdução.

QUESTÃO 9

“Imigrante” é um substantivo uniforme comum de dois gêneros. Assinale a alternativa em que o substantivo se classifica da mesma forma:

- (A) Patriota.
- (B) Criança.
- (C) Cônjuge.
- (D) Ídolo.

QUESTÃO 10

Assinale a alternativa em que a divisão silábica de todas as palavras está correta:

- (A) fe-li-ci-da-de – zeu-g-ma – su-ssur-ro.
- (B) sub-me-ter – sa-guões – ab-so-lu-to.
- (C) i-guais – a-tual-men-te – noi-te.
- (D) co-lé-gio – pror-ro-gar – e-ni-g-ma.

MATEMÁTICA

QUESTÃO 11

O quadragésimo número par depois do ano referido na revista abaixo é:



Fonte: <<http://exame.abril.com.br/seu-dinheiro/carros/tabela-de-precos/>>.

- (A) 2036.
- (B) 2056.
- (C) 2076.
- (D) 2096.

QUESTÃO 12

Uma população de bactérias aumenta 50% de seu valor total a cada hora. Se no início da contagem havia 16 bactérias, conforme figura a seguir, então, o número de bactérias quando o ponteiro do relógio estiver no número 5 será de:

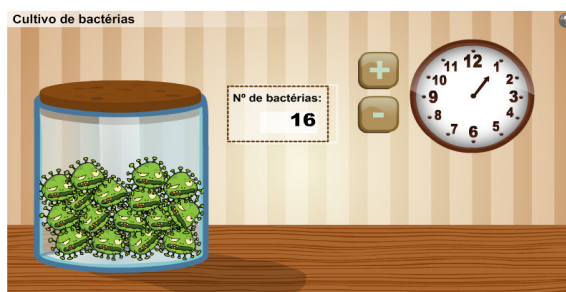

Fonte: <<https://allinepontes.wordpress.com/tag/simulador-bacterias/>>.

- (A) 54.
- (B) 81.
- (C) 128.
- (D) 256.

QUESTÃO 13

Observe atentamente os conjuntos a seguir:

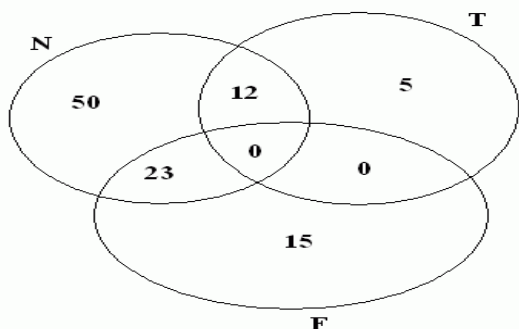

Fonte: <<http://cadernodigital102.blogspot.com.br/2011/02/problemas-com-conjuntos-3.html>>.

Qual é o número que representa a operação $N \cap T$?

- (A) 50.
- (B) 23.
- (C) 15.
- (D) 12.

QUESTÃO 14

O xadrez é um maravilhoso jogo de estratégia e cheio de regras, no qual cada peça tem um tipo de movimento em particular. O cavalo, uma das peças do xadrez, faz seu movimento de captura em "L", conforme demonstrações na Figura 1.

Figura 1



Figura 2



Quantos movimentos (no mínimo) seriam necessários para o cavalo branco da posição B1 da Figura 2 capturar o cavalo preto da posição G8, sabendo que o cavalo branco não seria capturado e o cavalo preto não mudaria de posição?

- (A) 3.
- (B) 4.
- (C) 5.
- (D) 6.

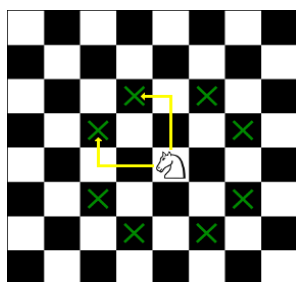
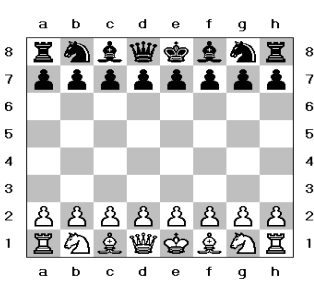
QUESTÃO 15

A distância entre um cachorro e uma lebre é de 200 metros. O cachorro percorre 8 m/s, enquanto a lebre percorre 5 m/s. Assim, depois de quantos minutos o cachorro alcançará a lebre?



Fonte: <<http://www.matematiques.com.br/conteudo.php?id=315>>.

- (A) 5.
- (B) 6.
- (C) 8.
- (D) 10.

CONHECIMENTOS GERAIS

QUESTÃO 16

Fazem limite com Catanduvás:

- (A) Joaçaba, Jaborá, Irani, Vargem Bonita e Água Doce.
- (B) Joaçaba, Jaborá, Irani, Vargem Bonita e Luzerna.
- (C) Joaçaba, Ponte Serrada, Irani, Vargem Bonita e Água Doce.
- (D) Jaborá, Irani, Luzerna, Vargem Bonita e Água Doce.

QUESTÃO 17

A origem do nome Catanduvás é:

- (A) indígena da língua Xockleng.
- (B) indígena da língua Tupi.
- (C) de origem italiana.
- (D) de origem alemã.

QUESTÃO 18

A população de Catanduvás, segundo o Instituto Brasileiro de Geografia e Estatística (IBGE), em 2010, era de:

- (A) 15.250.
- (B) 9.555.
- (C) 5.650.
- (D) 8.150.

QUESTÃO 19

Segundo o Estatuto do Servidor Público de Catanduvás, as formas de provimento em cargo público são:

- (A) nomeação, promoção, readaptação, reversão, aproveitamento, reintegração e recondução.
- (B) nomeação, indicação, readaptação, reversão, aproveitamento, reintegração e recondução.
- (C) nomeação, promoção, readaptação, revisão, aproveitamento, reintegração e recondução.
- (D) nomeação, promoção, comissão, reversão, aproveitamento, reintegração e recondução.

QUESTÃO 20

Conforme o Estatuto do Servidor Público de Catanduvás, assinale a alternativa correta:

- (A) A posse em cargo público dependerá de prévia inspeção médica oficial.
- (B) A aprovação em concurso público gerará direito à nomeação, que deverá ocorrer até o limite máximo de tempo de validade do concurso.
- (C) Não há previsão de realização de provas práticas.
- (D) A posse ocorrerá no prazo máximo de 45 dias, prorrogável uma única vez.

QUESTÃO 21

Segundo o Estatuto do Servidor Público de Catanduvás, sobre exoneração, assinale a alternativa correta:

- (A) Poderá ocorrer em virtude de sentença judicial, mesmo que pendente recurso ao Supremo Tribunal Federal.
- (B) Não há previsão de ocorrer a pedido do servidor.
- (C) Poderá ocorrer em razão de procedimento de avaliação periódica de desempenho e eficiência, assegurada, ao servidor, ampla defesa.
- (D) Poderá ocorrer por decisão do Prefeito, desde que ouvida a Secretaria na qual esteja lotado o servidor.

QUESTÃO 22

De acordo com o Estatuto do Servidor Público de Catanduvás, além do vencimento e das vantagens previstas na referida lei, será deferido(a) aos servidores, entre outros:

- (A) auxílio moradia para os que não possuem residência própria.
- (B) cesta básica para aqueles que têm a remuneração igual ao salário mínimo.
- (C) participação nos lucros para quem estiver lotado em empresa pública municipal.
- (D) adicional pela prestação de serviços extraordinários.

QUESTÃO 23

Segundo o Estatuto do Servidor Público de Catanduvás, referente à licença, assinale a alternativa correta:

- (A) A licença para atividade política será deferida pelo Prefeito, após autorização da Câmara de Vereadores, a qual será sem remuneração.
- (B) A licença para tratar de assuntos particulares poderá ser concedida ao servidor ocupante de cargo efetivo que já seja estável, pelo prazo de até dois anos, mantendo-se metade do valor da remuneração.
- (C) A licença para tratamento médico será precedida por atestado médico, quando inferior a 15 dias; se superior a tal prazo, deverá seguir as normas aplicadas ao Regime Geral de Previdência Social.
- (D) Não há previsão no Estatuto de licença para capacitação ou desempenho de mandato classista.

QUESTÃO 24

Conforme a Lei Orgânica de Catanduvas, assinale a alternativa correta referente à disciplina dos bens públicos:

- (A) A doação de bens públicos será efetuada por decreto do Prefeito, dispensada a autorização legislativa, quando para interesse social.
- (B) Consideram-se bens de uso especial, os edifícios ou terrenos aplicados ao serviço municipal.
- (C) O uso de bens municipais, por terceiros, poderá ser feito mediante autorização do Prefeito, independente de aprovação da Câmara de Vereadores, se o prazo for inferior a um ano.
- (D) A alienação de bens imóveis do Município e de suas autarquias, será sempre precedida de avaliação, sendo dispensada a aprovação legislativa quando o imóvel for de baixo valor.

QUESTÃO 25

Segundo a Lei Orgânica de Catanduvas, referente às finanças públicas, assinale a alternativa correta:

- (A) As despesas com pessoal ativo e inativo do Município, inclusive encargos sociais, não poderão exceder ao limite de noventa por cento das suas receitas correntes.
- (B) A lei orçamentária anual disporá sobre as alterações na legislação tributária.
- (C) A lei orçamentária anual não poderá dispor sobre matéria estranha à previsão de receita e fixação de despesas, sendo proibida, inclusive, a inclusão de autorização para a contratação de operações de crédito por antecipação de receita.
- (D) É vedado iniciar investimento, cuja execução ultrapasse o exercício financeiro sem prévia inclusão no plano plurianual ou sem lei que autorize a inclusão.

CONHECIMENTOS ESPECÍFICOS**QUESTÃO 26**

A organização da assistência social tem como base as seguintes diretrizes, EXCETO:

- (A) descentralização político-administrativa para os Estados, o Distrito Federal e os Municípios, e comando único das ações em cada esfera de governo.
- (B) participação da população, por meio de organizações representativas, na formulação das políticas e no controle das ações em todos os níveis.
- (C) igualdade de direitos no acesso ao atendimento, sem discriminação de qualquer natureza, garantindo-se equivalência às populações urbanas e rurais.
- (D) primazia da responsabilidade do Estado na condução da política de assistência social em cada esfera de governo.

QUESTÃO 27

Compete aos Conselhos Regionais de Serviço Social (CRESS):

- (A) funcionarem como Tribunal Superior de Ética Profissional.
- (B) prestarem assessoria técnico-consultiva aos organismos públicos ou privados, em matéria de Serviço Social.
- (C) organizarem e manterem o registro profissional dos Assistentes Sociais e o cadastro das instituições e obras sociais públicas e privadas, ou de fins filantrópicos.
- (D) estabelecerem os sistemas de registro dos profissionais habilitados.

QUESTÃO 28

A assistência social tem por objetivo, previsto na Lei de organização da Assistência Social, entre outros:

- (A) a vigilância socioassistencial, que visa a analisar territorialmente a capacidade protetiva das famílias e nela a ocorrência de vulnerabilidades, de ameaças, de vitimizações e danos.
- (B) o pagamento direto de ajuda financeira para despesas de alimentação para as famílias que necessitam.
- (C) a primazia da responsabilidade do Estado na condução da política de assistência social em cada esfera de governo.
- (D) o fornecimento de atendimento público de transporte, alimentação e saúde àqueles que demonstrem falta de recursos.

QUESTÃO 29

São características do Centro de Referência de Assistência Social (CRAS), COM EXCEÇÃO:

- (A) É uma unidade pública municipal localizada em áreas com maiores índices de vulnerabilidade e risco social.
- (B) É destinado à prestação de serviços, programas e projetos socioassistenciais de proteção social básica às famílias.
- (C) É destinado à prestação de serviços a indivíduos e famílias que se encontram em situação de risco pessoal ou social, por violação de direitos ou contingência, que demandam intervenções especializadas da proteção social especial.
- (D) É destinado à articulação dos serviços socioassistenciais no seu território de abrangência.

QUESTÃO 30

Segundo o Estatuto da Criança e do Adolescente, assinale a alternativa correta referente às atribuições da assistência social:

- (A) É obrigação da assistência social comunicar ao Conselho Tutelar sempre que tiver notícia de ato que atente contra criança e adolescente.
- (B) É atribuição da assistência social supervisionar a aplicação da medida socioeducativa de liberdade assistida.
- (C) Não há atribuição da assistência social para acompanhamento de menores em situação de abrigo.
- (D) A assistência social não terá acesso ao cadastro de crianças em acolhimento institucional, salvo se expressamente e individualmente autorizado pelo Judiciário.

QUESTÃO 31

São objetivos do Sistema Único de Saúde (SUS), EXCETO a:

- (A) identificação e a divulgação dos fatores condicionantes e determinantes da saúde.
- (B) assistência às pessoas por intermédio de ações de promoção, proteção e recuperação da saúde, com a realização integrada das ações assistenciais e das atividades preventivas.
- (C) formulação de política de saúde destinada a promover, nos campos econômico e social, a observância do acesso universal e igualitário às ações e aos serviços para a sua promoção, proteção e recuperação.
- (D) estatização completa do sistema público de saúde, proibindo a contratação de serviços privados de saúde.

QUESTÃO 32

A competência para a fiscalização do funcionamento das entidades e organizações de assistência social no Município é do Conselho:

- (A) Municipal de Assistência Social.
- (B) Estadual de Assistência Social.
- (C) Federal de Assistência Social.
- (D) Regional de Serviço Social.

QUESTÃO 33

Sobre o benefício de assistência social, segundo a Lei n. 8742/93, assinale a alternativa correta:

- (A) Considera-se incapaz de prover a manutenção da pessoa com deficiência ou idosa, a família cuja renda mensal *per capita* seja inferior a um salário-mínimo.
- (B) Considera-se pessoa com deficiência aquela que tem impedimento de longo prazo de natureza física, mental, intelectual ou sensorial, o qual, em interação com uma ou mais barreiras, pode obstruir sua participação plena e efetiva na sociedade em igualdade de condições com as demais pessoas.
- (C) O benefício pode ser acumulado pelo beneficiário com qualquer outro no âmbito da seguridade social ou de outro regime.
- (D) O benefício de prestação continuada é a garantia de um salário-mínimo mensal à pessoa com deficiência e ao idoso com 60 anos ou mais que comprovem não possuir meios de prover a própria manutenção nem de tê-la provida por sua família.

QUESTÃO 34

O Serviço de Proteção e Atendimento Integral à Família (PAIF), que integra a proteção social básica, está inserido nas atribuições do:

- (A) Conselho Nacional de Assistência Social (CNAS).
- (B) Conselho Regional de Serviço Social (CRSS).
- (C) Centro de Referência de Assistência Social (CRAS).
- (D) Centro de Referência Especializado de Assistência Social (CREAS).

QUESTÃO 35

A Lei n. 8742/93 institui um programa que objetiva o combate ao trabalho infantil, denominado de:

- (A) Programa de Combate do Trabalho Infantil (PROTI).
- (B) Programa de Erradicação do Trabalho Infantil (PETI).
- (C) Programa de Erradicação do Trabalho da Criança (PET).
- (D) Programa de Combate e Erradicação do Trabalho da Criança e Adolescente (PETI).

QUESTÃO 36

A Lei de Diretrizes e Bases da Educação (Lei n. 9394/94) estabelece o dever do Estado com a educação pública. Com referência a isso, assinale a alternativa correta:

- (A) Atendimento educacional especializado gratuito aos educandos com deficiência, transtornos globais do desenvolvimento e altas habilidades ou superdotação, transversal a todos os níveis, etapas e modalidades, preferencialmente em rede especializada em atendimento às deficiências.
- (B) Educação básica obrigatória e gratuita dos 4 (quatro) aos 17 (dezessete) anos de idade, organizada da seguinte forma: pré-escola, ensino fundamental e ensino médio.
- (C) Não há previsão expressa de educação a adultos, apenas a crianças e adolescentes.
- (D) Há garantia de vaga na escola pública de educação infantil ou de ensino fundamental mais próxima de sua residência a toda criança a partir do dia em que completar 7 (sete) anos de idade.

QUESTÃO 37

Entre as penalidades previstas na Lei n. 8662/93, aplicadas ao assistente pelo CRESS, NÃO está prevista(o):

- (A) multa no valor de uma a cinco vezes a anuidade vigente.
- (B) suspensão de um a dois anos de exercício da profissão ao Assistente Social que, no âmbito de sua atuação, deixar de cumprir disposições do Código de Ética, considerando-se a gravidade da falta.
- (C) cancelamento definitivo do registro, nos casos de extrema gravidade ou de reincidência contumaz.
- (D) exoneração do cargo público ocupado pelo assistente social.

QUESTÃO 38

Compete ao Conselho Nacional de Assistência Social:

- (A) prover recursos para o pagamento dos benefícios de prestação continuada.
- (B) elaborar e encaminhar a proposta orçamentária da assistência social, com as demais da Seguridade Social.
- (C) normatizar as ações e regular a prestação de serviços de natureza pública e privada no campo da assistência social.
- (D) coordenar e manter atualizado o sistema de cadastro de entidades e organizações de assistência social, em articulação com os Estados, os Municípios e o Distrito Federal.

QUESTÃO 39

No campo da assistência social, segundo a Lei n. 8742/93, compete ao Município:

- (A) efetuar o pagamento dos auxílios natalidade e funeral.
- (B) responder pela concessão e manutenção dos benefícios de prestação continuada.
- (C) estimular e apoiar técnica e financeiramente as associações e consórcios municipais na prestação de serviços de assistência social.
- (D) cofinanciar, por meio de transferência automática, o aprimoramento da gestão, os serviços, os programas e os projetos de assistência social em âmbito regional ou local.

QUESTÃO 40

Segundo a Lei Maria da Penha, Lei n. 11340/2006, assinale a alternativa correta:

- (A) A assistência à mulher em situação de violência doméstica e familiar será prestada de forma articulada e conforme os princípios e as diretrizes previstos na Lei Orgânica da Assistência Social, no Sistema Único de Saúde, no Sistema Único de Segurança Pública, entre outras normas e políticas públicas de proteção, e emergencialmente, quando for o caso.
- (B) A proteção da Lei Maria da Penha é exclusiva para a violência física ou sexual.
- (C) A proteção da Lei Maria da Penha é aplicada apenas no âmbito da unidade doméstica, compreendida como o espaço de convívio permanente de pessoas, com ou sem vínculo familiar, inclusive as esporadicamente agregadas.
- (D) A definição de violência moral é aquela entendida como qualquer conduta que lhe cause dano emocional e diminuição da autoestima ou que lhe prejudique e perturbe o pleno desenvolvimento ou que vise degradar ou controlar suas ações, comportamentos, crenças e decisões, mediante ameaça, constrangimento, humilhação, manipulação, isolamento, vigilância constante, perseguição contumaz, insulto, chantagem, ridicularização, exploração e limitação do direito de ir e vir ou qualquer outro meio que lhe cause prejuízo à saúde psicológica e à autodeterminação.