



**MUNICÍPIO DE ÁGUA DOCE – ESTADO DE SANTA CATARINA
CONCURSO PÚBLICO Nº 015/2014**

Rua Praça João Macagnan, 322, Fone (49) 3524 0000, www.aguadoce.sc.gov.br
– 89.654-000, Água Doce – SC.

**CONCURSO PÚBLICO
EDITAL Nº 015/2014**

O PREFEITO DO MUNICÍPIO DE ÁGUA DOCE – SANTA CATARINA, Novelli Sganzerla, no uso de suas atribuições, torna publica a realização de Concurso Público destinado a prover vagas do Quadro de Pessoal Permanente do Poder Executivo Municipal que se regerá pelas normas estabelecidas neste Edital e legislação vigente.

1. DAS DISPOSIÇÕES PRELIMINARES, CARGOS, VAGAS E DADOS RELATIVOS

1.1 Disposições preliminares:

1.1.1. O presente Edital de Concurso Público é disciplinado pelo art. 37, inciso II da Constituição Federal, Lei Complementar Municipal nº 58 e 59, e demais Legislação Pertinente, **destinando-se ao provimento efetivo das vagas de cargos públicos relacionados em capítulo próprio, formação de cadastro de reserva, podendo também a lista de classificação ser utilizada para contratação temporária sem prejuízo da ordem de classificação para chamamento em caráter efetivo.**

1.1.2. O Concurso será regido por este edital, supervisionado pela Comissão de Acompanhamento do Concurso Público da Prefeitura Municipal de Água Doce - SC e executado pela Fundação Universidade do Oeste de Santa Catarina – Unoesc, com sede na Rua Getúlio Vargas, nº 212, Bairro Flor da Serra, Joaçaba – SC

1.1.3. Os documentos exigidos pelas normas do presente edital, requerimentos e recursos administrativos, deverão ser entregues, respeitados os prazos e condições editalícias, no seguinte endereço:

a) Prefeitura Municipal de Água Doce (SC) – Comissão de Acompanhamento do Concurso Público, Praça João Macagnan, 322, atendimento nos dias úteis, 13h às 19h.

1.1.3.1. Os atos do concurso, as respostas aos requerimentos, comunicados, resultados dos recursos, e demais publicações relativas ao Concurso serão publicadas nos sites: www.unoesc.edu.br, www.aguadoce.sc.gov.br e www.diariomunicipal.sc.gov.br, bem como fixado no mural público do município.

1.1.4. A inscrição no Concurso Público implicará, desde logo, a ciência e aceitação pelo candidato das condições estabelecidas neste edital.

1.1.5. É de responsabilidade do candidato conhecer a legislação concernente ao Edital e demais determinações referentes ao Concurso Público para certificar-se de que possui todas as condições e pré-



MUNICÍPIO DE ÁGUA DOCE – ESTADO DE SANTA CATARINA
CONCURSO PÚBLICO Nº 015/2014

Rua Praça João Macagnan, 322, Fone (49) 3524 0000, www.aguadoce.sc.gov.br
– 89.654-000, Água Doce – SC.

requisitos para prestar as provas e documentos necessários exigidos para o cargo por ocasião da nomeação se aprovado e convocado.

1.1.5.1 A legislação Municipal de que se refere o subitem 1.1.1 está à disposição do candidato no site www.aguadoce.sc.gov.br, na opção Legislação.

1.1.6. As inscrições estarão abertas no período compreendido entre 05/11/2014 a 05/12/2014.

1.1.7. O presente concurso é válido pelo prazo de 2 (dois) anos, prorrogável uma vez, por igual período.

1.1.8. O Concurso Público será realizado em três etapas:

a) Primeira etapa: PROVA ESCRITA OBJETIVA, de caráter eliminatório e classificatório, obrigatória para todos os cargos. Composta de 40 (quarenta) questões objetivas (10 de português, 10 de matemática, 10 de conhecimentos gerais/legislação e 10 de conhecimento específicos), com quatro alternativas de resposta para cada uma delas (A, B, C e D), das quais somente uma será a correta e deverá ser assinalada conforme instruções que constarão no cartão-resposta.

b) Segunda etapa: PROVA DE TÍTULOS, de caráter unicamente classificatório, para os cargos que exigirem esta prova, relacionados no item 1.2.1.

c) Terceira etapa: PROVA PRÁTICA, de caráter classificatório, para os cargos de Motorista e Operador de Máquinas.

1.2 Cargos, vagas, carga horária, vencimento e habilitação/escolaridade:

1.2.1. As vagas destinam-se aos cargos abaixo delineados e deverão ser preenchidas por candidatos que disponham dos requisitos no ato da inscrição e escolaridade mínima informada no presente Edital, de acordo com o cargo a que pretendem concorrer, com as seguintes especificações:

GRUPO I – SERVIÇOS OPERACIONAIS

Cargo	Nº de Vagas	Salário	Carga horária Semanal	Habilitação/ Escolaridade	Ingresso
Agente Operacional	3	762,90	40 horas	Alfabetizado	Prova escrita objetiva
Agente Operacional Manutenção e Limpeza	2	762,90	40 horas	Alfabetizado	Prova escrita objetiva
Merendeira	Cadastro Reserva	826,48	40 horas	Ensino fundamental 5º ano	Prova escrita objetiva
Auxiliar de Defesa Civil	1	972,72	40 horas	Ensino médio e Curso Formação Bombeiros	Prova escrita objetiva



MUNICÍPIO DE ÁGUA DOCE – ESTADO DE SANTA CATARINA
CONCURSO PÚBLICO Nº 015/2014

Rua Praça João Macagnan, 322, Fone (49) 3524 0000, www.aguadoce.sc.gov.br
– 89.654-000, Água Doce – SC.

Agente de Construção e Manutenção	2	972,72	40 horas	Ensino fundamental completo	Prova escrita objetiva
Motorista	3	972,72	40 horas	Ensino fundamental completo e Carteira habilitação categoria “D”	Prova escrita objetiva e Prova prática
Operador de Máquinas	3	1.333,13	40 horas	Ensino fundamental Completo Carteira habilitação categoria “C”	Prova escrita objetiva e Prova prática

GRUPO III – SERVIÇOS TÉCNICOS PROFISSIONAIS

Cargo	Nº de Vagas	Salário	Carga horária Semanal	Habilitação/ Escolaridade	Ingresso
Técnico em Vigilância Sanitária	Cadastro Reserva	1.599,78	40 horas	Ensino médio completo	Prova escrita objetiva
Técnico em Enfermagem	3	1.246,09	40 horas	Ensino médio e curso técnico de enfermagem	Prova escrita objetiva
Fiscal de Tributos	1	1.599,78	40 horas	Ensino médio completo	Prova escrita objetiva
Assistente Administrativo	Cadastro Reserva	1.599,78	40 horas	Ensino médio completo	Prova escrita objetiva
Técnico de Informática	Cadastro Reserva	1.246,09	40 horas	Ensino médio completo e curso de técnico em informática	Prova escrita objetiva

GRUPO IV – SERVIÇOS TÉCNICOS CIENTÍFICOS

Cargo	Nº de Vagas	Salário	Carga horária Semanal	Habilitação/ Escolaridade	Ingresso
Fonoaudiólogo	Cadastro Reserva	1.933,17	20 horas	3º grau fonoaudiologia	Prova escrita objetiva
Assistente Social	1	2.746,51	40 horas	3º grau em serviço social	Prova escrita objetiva
Farmacêutico	1	2.746,51	40 horas	3º grau em farmácia	Prova escrita objetiva



**MUNICÍPIO DE ÁGUA DOCE – ESTADO DE SANTA CATARINA
CONCURSO PÚBLICO Nº 015/2014**

Rua Praça João Macagnan, 322, Fone (49) 3524 0000, www.aguadoce.sc.gov.br
– 89.654-000, Água Doce – SC.

Enfermeiro	1	2.746,51	40 horas	3º grau em enfermagem	Prova escrita objetiva
Odontólogo	1	4.011,68	40 horas	3º grau odontologia	Prova escrita objetiva
Psicólogo	Cadastro Reserva	2.746,51	40 horas	3º grau em psicologia	Prova escrita objetiva
Médico Pediatra	1	6.660,43	20 horas	3º grau em medicina e especialização em pediatria	Prova escrita objetiva
Médico Ginecologista e Obstetra	1	6.660,43	20 horas	3º grau em medicina e especialização em ginecologia e obstetrícia	Prova escrita objetiva
Médico Clínico Geral	Cadastro Reserva	13.320,86	40 horas	3º grau em medicina	Prova escrita objetiva
Médico Veterinário	Cadastro Reserva	1.933,17	20 horas	3º grau em medicina veterinária	Prova escrita objetiva
Contador	Cadastro Reserva	2.746,51	40 horas	3º grau em ciências contábeis	Prova escrita objetiva
Engenheiro Civil	1	1.933,17	20 horas	3º grau engenharia civil	Prova escrita objetiva
Terapeuta Ocupacional	1	1.933,17	20 horas	Nível superior específico na área	Prova escrita objetiva
Nutricionista	1	2.746,51	40 horas	3ª grau específico na área	Prova escrita objetiva

SECRETARIA DE EDUCAÇÃO, CULTURA E ESPORTE

Cargo	Nº de Vagas	Salário	Carga horária Semanal	Habilitação/ Escolaridade	Ingresso
Professor Ed. Infantil	02	R\$ 954,71	20 horas	Profissional com ensino superior pedagogia habilitação em Educação Infantil	Prova escrita objetiva e Prova de título
Professor 1º a 5º ano	01	R\$ 954,71	20 horas	Profissional com ensino superior pedagogia habilitação em Séries Iniciais	Prova escrita objetiva e Prova de Título
Professor 1º a 5º ano	Cadastro	R\$ 1.909,42	40 horas	Profissional com	Prova escrita



MUNICÍPIO DE ÁGUA DOCE – ESTADO DE SANTA CATARINA
CONCURSO PÚBLICO Nº 015/2014

Rua Praça João Macagnan, 322, Fone (49) 3524 0000, www.aguadoce.sc.gov.br
– 89.654-000, Água Doce – SC.

	Reserva			ensino superior pedagogia habilitação em Séries Iniciais	objetiva e Prova de título
Professor Língua Inglesa (Ensino Fundamental de 1º ao 5º ano e Educação Infantil)	1	R\$ 954,71	20 horas	Profissional com ensino superior habilitação na área (Letras/Língua Inglesa)	Prova escrita objetiva e Prova de título
Professor 6º ao 9º ano (Ciências)	Cadastro Reserva	R\$ 954,71	20 horas	Profissional com ensino superior habilitação na área	Prova escrita objetiva e Prova de título
Professor 6º ao 9º ano (Artes)	Cadastro Reserva	R\$ 954,71	20 horas	Profissional com ensino superior habilitação na área	Prova escrita objetiva e Prova de título
Professor 6º ao 9º ano (Matemática)	Cadastro Reserva	R\$ 954,71	20 horas	Profissional com ensino superior habilitação na área	Prova escrita objetiva e Prova de título
Professor 6º ao 9º ano (Língua portuguesa)	Cadastro Reserva	R\$ 954,71	20 horas	Profissional com ensino superior habilitação na área	Prova escrita objetiva e Prova de título
Professor 6º ao 9º ano (Geografia)	Cadastro Reserva	R\$ 954,71	20 horas	Profissional com ensino superior habilitação na área	Prova escrita objetiva e Prova de título
Professor 6º ao 9º ano (História)	Cadastro Reserva	R\$ 954,71	20 horas	Profissional com ensino superior habilitação na área	Prova escrita objetiva e Prova de título
Professor Ed. Física	1	R\$ 1.909,42	40 horas	Profissional com ensino superior habilitação na área (educação Física) com registro no conselho respectivo	Prova escrita objetiva e Prova de título
Professor Ed. Física	Cadastro Reserva	R\$ 954,71	20 horas	Profissional com ensino superior	Prova escrita objetiva e



MUNICÍPIO DE ÁGUA DOCE – ESTADO DE SANTA CATARINA
CONCURSO PÚBLICO Nº 015/2014

Rua Praça João Macagnan, 322, Fone (49) 3524 0000, www.aguadoce.sc.gov.br
– 89.654-000, Água Doce – SC.

				habilitação na área (educação Física) com registro no conselho respectivo	Prova de título
Segundo professor	1	R\$ 954,71	20 horas	Profissional com ensino superior pedagogia habilitação em Educação Especial	Prova escrita objetiva e Prova de título
Orientador Educacional	Cadastro Reserva	R\$ 2.216,01	40 horas	Profissional com ensino superior habilitação em na área de atuação	Prova escrita objetiva e Prova de título
Adm. Escolar	Cadastro Reserva	R\$ 2.216,01	40 horas	Profissional com ensino superior habilitação em na área de atuação	Prova escrita objetiva e Prova de título
Técnico Esportivo (Instrutor de Judô)	1	R\$ 1.055,36	20 horas	Ensino Médio Faixa Preta 5ª DAN da Conferência Catarinense de Judô, Curso de credenciamento, Registro no CREF Conselho Regional de Educação Física.	Prova escrita objetiva e Prova de título

AGENTES COMUNITÁRIAS DE SAÚDE

Cargo	Nº de Vagas	Salário	Carga horária Semanal	Habilitação/ Escolaridade	Ingresso
Agente Comunitária de Saúde	05	1.014,00	40 horas	Ensino médio completo	Prova escrita objetiva

1.2.2 O município dispõe também de vale alimentação no valor de R\$ 7,50 por dia trabalhado.



MUNICÍPIO DE ÁGUA DOCE – ESTADO DE SANTA CATARINA
CONCURSO PÚBLICO Nº 015/2014

Rua Praça João Macagnan, 322, Fone (49) 3524 0000, www.aguadoce.sc.gov.br
– 89.654-000, Água Doce – SC.

1.2.3 No ato da inscrição o candidato deverá optar por apenas 1 (um) dos cargos ofertados. Em caso de 2 (duas) inscrições para cargos distintos, aplicar-se-á a regra de validade da primeira inscrição confirmada.

2. DAS INSCRIÇÕES

2.1 - As inscrições serão feitas exclusivamente via internet, nos sites www.unoesc.edu.br, www.aguadoce.sc.gov.br, no período entre 05/11/2014 a 05/12/2014, devendo para tanto o interessado proceder da conforme ANEXO I.

2.1.1 Na sequência imprima o Boleto Bancário para pagamento e recolha o valor correspondente em qualquer banco. O recolhimento do boleto deverá ser feito até vencimento, e respeitando-se, para tanto, o horário da rede bancária, considerando-se para tal o horário de Brasília, sob pena de a inscrição não ser processada e recebida.

2.1.1.1 A inscrição estará confirmada mediante pagamento dos seguintes valores:

Cargo	Carga horária Semanal	Valor da taxa de Inscrição
Agente Operacional	40 horas	R\$ 30,00
Agente Operacional Manutenção e Limpeza	40 horas	R\$ 30,00
Merendeira	40 horas	Isento
Auxiliar de Defesa Civil	40 horas	R\$ 30,00
Agente de Construção e Manutenção	40 horas	R\$ 30,00
Motorista	40 horas	R\$ 30,00
Operador de Máquinas	40 horas	R\$ 30,00
Agente Comunitária de Saúde	40 horas	R\$ 50,00
Técnico em Vigilância Sanitária	40 horas	Isento
Técnico em Enfermagem	40 horas	R\$ 50,00
Fiscal de Tributos	40 horas	R\$ 50,00
Assistente Administrativo	40 horas	Isento
Técnico de Informática	40 horas	Isento
Fonoaudiólogo	20 horas	Isento
Assistente Social	40 horas	R\$ 80,00
Farmacêutico	40 horas	R\$ 80,00
Enfermeiro	40 horas	R\$ 80,00
Odontólogo	40 horas	R\$ 80,00
Psicólogo	40 horas	Isento
Médico Pediatra	20 horas	R\$ 80,00
Médico Ginecologista e Obstetra	20 horas	R\$ 80,00
Médico Clínico Geral	40 horas	Isento
Médico Veterinário	20 horas	Isento
Contador	40 horas	Isento
Engenheiro Civil	20 horas	R\$ 80,00



MUNICÍPIO DE ÁGUA DOCE – ESTADO DE SANTA CATARINA
CONCURSO PÚBLICO Nº 015/2014

Rua Praça João Macagnan, 322, Fone (49) 3524 0000, www.aguadoce.sc.gov.br
– 89.654-000, Água Doce – SC.

Terapeuta Ocupacional	20 horas	R\$ 80,00
Nutricionista	40 horas	R\$ 80,00
Professor Ed. Infantil	20 horas	R\$ 80,00
Professor 1º a 5º ano	20 horas	R\$ 80,00
Professor 1º a 5º ano	40 horas	Isento
Professor Língua Inglesa (Ensino Fundamental de 1º ao 5º ano e Educação Infantil)	20 horas	R\$ 80,00
Professor 6º ao 9º ano (Ciências)	20 horas	Isento
Professor 6º ao 9º ano (Artes)	20 horas	Isento
Professor 6º ao 9º ano (Matemática)	20 horas	Isento
Professor 6º ao 9º ano (Língua portuguesa)	20 horas	Isento
Professor 6º ao 9º ano (Geografia)	20 horas	Isento
Professor 6º ao 9º ano (História)	20 horas	Isento
Professor Ed. Física	40 horas	R\$ 80,00
Professor Ed. Física	20 horas	Isento
Segundo professor	20 horas	R\$ 80,00
Orientador Educacional	40 horas	Isento
Adm. Escolar	40 horas	Isento
Técnico Esportivo (Instrutor de Judô)	20 horas	R\$ 80,00

2.1.2 - Aqueles que declararem na “inscrição on-line” ser Pessoa com Deficiência deverão encaminhar o respectivo LAUDO MÉDICO constando o CID, bem como o pedido de condição especial para a prova, caso necessite, até o último dia de inscrição na via original ou fotocópia autenticada, para PREFEITURA MUNICIPAL DE ÁGUA DOCE/SC, situada na Praça João Macagnan, nº 322.

2.1.3 A FUNOESC e o Município de Água Doce/SC não se responsabilizarão por erros de dados no preenchimento de ficha de inscrição, sendo a mesma de inteira e total responsabilidade do candidato.

2.1.4 - A inscrição paga por meio de cheque somente será considerada após a respectiva compensação.

2.1.5 - No valor da inscrição já está inclusa a despesa bancária.

2.1.6 – Cabe ao candidato conferir posteriormente sua inscrição na lista de homologação de inscrição.

2.1.7 – A FUNOESC e o Município de Água Doce não se responsabilizam por solicitação de inscrição via internet não recebida por motivos de ordem técnica dos computadores, falhas de comunicação, bem como outros fatores que impossibilitem a transferência de dados. O descumprimento das instruções para inscrição via internet implicará na não efetivação da mesma.

2.1.8 - A taxa de inscrição somente será devida para os cargos com previsão de provimento imediato de acordo com o item 2.1.1.1 (os cargos de cadastro de reserva estão dispensados do pagamento de taxa de inscrição).



**MUNICÍPIO DE ÁGUA DOCE – ESTADO DE SANTA CATARINA
CONCURSO PÚBLICO Nº 015/2014**

Rua Praça João Macagnan, 322, Fone (49) 3524 0000, www.aguadoce.sc.gov.br
– 89.654-000, Água Doce – SC.

2.2 - São condições para a inscrição:

2.2.1 - Ser brasileiro nato ou naturalizado nos termos do art. 12 da Constituição Federal.

2.2.2 - Ter até a data da posse, idade mínima de 18 anos, gozar de boa Saúde Física e Mental, estar no gozo dos direitos Políticos e Cíveis e, se do sexo masculino, estar quite com o Serviço Militar.

2.2.3 - Estar ciente que se aprovado, quando da convocação, deverá comprovar que preenche todos os requisitos exigidos para o cargo, constantes do presente Edital, sob pena de perda do direito à vaga.

2.2.4 - Não ter sido demitido por ato de improbidade ou exonerado “a bem do serviço público”, mediante decisão transitada em julgado em qualquer esfera governamental.

2.3 - Se aprovado e nomeado, o candidato, por ocasião da posse, deverá apresentar, além dos documentos constantes no presente Edital, os seguintes:

2.3.1 Título Eleitoral e comprovante de ter votado nas últimas eleições ou procedido à justificação na forma da lei;

2.3.2 Quitação com o Serviço Militar;

2.3.3 CPF;

2.3.4 Prova de Escolaridade e Habilitação Legal;

2.3.5 2 (duas) fotos 3 x 4;

2.3.6 Declaração de não ocupar cargo e/ou emprego público e remunerado, exceto os acúmulos permitidos pela Lei;

2.3.7 Atestados de antecedentes criminais;

2.3.8 Certidão de tempo de contribuição previdenciária e demais necessários que lhe forem solicitados, sob pena de perda do direito à vaga.

2.4. Da isenção do Pagamento Taxa de Inscrição para os doadores de sangue

2.4.1. O candidato que preencher os requisitos da Lei Estadual nº. 10.567/97 (Doador de Sangue) poderá requerer a isenção do pagamento da taxa de inscrição para os cargos que preveem pagamento de taxas neste Concurso Público.

2.4.2. O pedido de isenção de pagamento da taxa de inscrição deverá ser dirigido à Comissão de Acompanhamento do Concurso Público da Prefeitura Municipal de Água Doce nos dias 01 e 02/12/2014, conforme modelo de requerimento (ANEXO VI), juntamente com cópia da carteira de Doador de Sangue e/ou comprovação desta condição, expedida pela entidade coletora oficial, e que comprove a última coleta nos 365 dias anteriores ao término das inscrições do certame.

2.4.3. A Comissão de Acompanhamento avaliará o pedido de isenção e publicará sua decisão no mural público do município e nos sites: da prefeitura municipal e da empresa executora do certame, no dia 03/12/2014, não sendo encaminhada resposta individual ao candidato.



**MUNICÍPIO DE ÁGUA DOCE – ESTADO DE SANTA CATARINA
CONCURSO PÚBLICO Nº 015/2014**

Rua Praça João Macagnan, 322, Fone (49) 3524 0000, www.aguadoce.sc.gov.br
– 89.654-000, Água Doce – SC.

2.4.4. Os candidatos que tiverem seus pedidos de isenção de pagamento da taxa de inscrição indeferidos poderão participar do presente concurso desde que efetuem o pagamento da taxa de inscrição até o último dia das inscrições.

2.5. As informações prestadas na ficha de inscrição serão de inteira responsabilidade do candidato, não tendo a Prefeitura Municipal de Água Doce ou a empresa contratada para a execução do certame, qualquer responsabilidade pelos dados constantes na inscrição, bem assim por qualquer divergência ou cumprimento das etapas especificadas no item 2.1, deste Edital.

2.6. É vedada a inscrição condicional ou extemporânea, por qualquer motivo.

2.7. Após a efetivação da inscrição não serão aceitos pedidos de alteração de inscrição do cargo/função a que se inscrevera o candidato.

2.8. A Prefeitura Municipal de Água Doce, no prédio da administração pública na Praça João Macagnan nº 322, disponibilizará durante todo o período de inscrição um computador e um servidor habilitado para auxiliar os candidatos que queiram inscrever-se e não disponham de computador em sua residência, não tenham acesso à internet, ou lhe falta habilidade para efetuar a inscrição.

2.9. O candidato que necessitar de qualquer tipo de atendimento diferenciado para a realização das provas deverá solicitá-lo, por escrito, no ato de inscrição, indicando claramente no formulário, quais os recursos especiais necessários (materiais, equipamentos, etc.), deverá ser dirigido à Comissão de Acompanhamento do Concurso Público da Prefeitura Municipal de Água Doce conforme orientação do item 2.1.2, em caso de necessidades especiais.

2.9.1. A solicitação de recursos especiais será atendida obedecendo a critérios de viabilidade e de razoabilidade, desde que solicitados no ato da inscrição.

2.9.2. Os candidatos que solicitarem condições especiais serão comunicados através de aviso publicado nos endereços eletrônicos do concurso, **nos sites www.unoesc.edu.br e www.aguadoce.sc.gov.br**, bem como do **mural da prefeitura**, do deferimento ou não do pedido.

2.10. A candidata que tiver necessidade de amamentar durante a realização das provas deverá chegar ao local das provas com antecedência mínima de 1 (uma) hora e dirigir-se à Coordenação, com acompanhante, maior de idade, que ficará com a guarda e responsabilidade do lactente. Nos horários necessários a candidata será acompanhada por um fiscal até o local onde se encontra a criança, sendo que o tempo destinado à amamentação não será acrescido ao horário da prova da candidata.

2.11. Verificada, a qualquer tempo, inexatidão nas informações, irregularidade, inidoneidade ou falta de documentos exigíveis, proceder-se-á a eliminação do candidato, anulando-se todos os atos decorrentes da inscrição.



**MUNICÍPIO DE ÁGUA DOCE – ESTADO DE SANTA CATARINA
CONCURSO PÚBLICO Nº 015/2014**

Rua Praça João Macagnan, 322, Fone (49) 3524 0000, www.aguadoce.sc.gov.br
– 89.654-000, Água Doce – SC.

3. DAS VAGAS RESERVADAS À PORTADORES DE NECESSIDADES ESPECIAIS

3.1. As pessoas portadoras de necessidades especiais amparadas na legislação vigente poderão, nos termos do edital, concorrer as vagas correspondentes a **5%** do total do Grupo de Cargos e Atribuições ofertado, exclusivamente para cargos que ofereçam mais de 1 (uma) vaga. Havendo somente 1 (uma) vaga para determinado cargo, esta será disputada em igualdade de condições entre os concorrentes, sendo que os portadores de necessidades especiais não serão privilegiados na nomeação.

3.2. O candidato portador de necessidade especial física que desejar concorrer às vagas definidas no item 1.2 deverá, no ato da inscrição, declarar-se portador de necessidades especiais e anexar laudo médico emitido nos últimos 12 (doze) meses, atestando a espécie e o grau de deficiência, com expressa referência ao código correspondente da Classificação Internacional de Doença – CID, bem como a provável causa da deficiência, sendo que posteriormente, se aprovado no Concurso Público, deverá submeter-se à perícia médica promovida por equipe multiprofissional designada pela Prefeitura Municipal de Água Doce (SC), que terá decisão terminativa sobre a sua qualificação como portador de necessidades especiais ou não, e sobre o grau de deficiência, com a finalidade de verificar se a necessidade especial (deficiência) de que é portador realmente o habilita a ocupar uma das vagas reservadas (Constituição Federal, art. 37, VIII).

3.2.1. Para cumprimento do exigido no item 3.2, não serão considerados resultados de exames e/ou outros documentos diferentes dos descritos naquele item.

3.2.2. O candidato que for considerado portador de limitação ou deficiência, após ou concomitante à perícia contida no item 3.2, será submetido à mesma junta médica, podendo está se servir de parecer de outros profissionais e especialidades, para avaliação e certificação da real condição de adaptabilidade do candidato ao exercício das funções do cargo, considerando os critérios legais de segurança no trabalho, eficiência do serviço público e mínima oneração do Município para adaptar equipamentos e meios de comunicação. Concluindo a perícia que a deficiência impede o candidato ao exercício do cargo, o mesmo será desclassificado.

3.3. O Candidato portador de necessidades especiais que no ato da realização da inscrição não apresentar o documento exigido no item 3.2 (laudo médico), ou apresentar documento com dados insuficientes, sua inscrição será indeferida como concorrente inscrito nessa condição.

3.4. O candidato portador de necessidades especiais que tiver sua inscrição indeferida nos termos do item 3.3, não será excluído do Concurso Público, passando, automaticamente, a figurar como candidato não portador de necessidades especiais.

3.5. A não-observância do disposto nos itens anteriores acarretará a perda do direito ao pleito das vagas reservadas aos candidatos em tais condições.

3.6. O candidato que, no ato de inscrição, declarar-se portador de necessidades especiais, se classificado, além de figurar na lista geral de classificação, terá seu nome publicado em relação à parte.

3.7. As vagas reservadas aos portadores de necessidades especiais que não forem providas por falta de candidatos serão preenchidas pelos demais candidatos, observada a ordem geral de classificação.



MUNICÍPIO DE ÁGUA DOCE – ESTADO DE SANTA CATARINA
CONCURSO PÚBLICO Nº 015/2014

Rua Praça João Macagnan, 322, Fone (49) 3524 0000, www.aguadoce.sc.gov.br
– 89.654-000, Água Doce – SC.

3.8. O candidato portador de necessidades especiais, respeitadas as condições dispostas em lei, participará do Concurso Público em igualdade de condições com os demais candidatos no que concerne ao conteúdo da prova escrita, à avaliação e aos critérios de aprovação, bem como, ao horário, ao local de aplicação das provas e à nota mínima exigida para todos os demais candidatos.

3.9. Caso o candidato portador de necessidades especiais após a aprovação seja considerado inapto para o exercício das atribuições do cargo público, não será nomeado/contratado e será convocado o candidato da mesma condição, classificado imediatamente posterior, na ordem de classificação.

4. DA HOMOLOGAÇÃO DAS INSCRIÇÕES

4.1. As inscrições que preencherem todas as condições deste Edital serão homologadas e deferidas pela autoridade competente após o encerramento das inscrições.

4.2. **Os atos de homologação das inscrições deferidas serão publicados em documento afixado no Mural Público da Prefeitura Municipal de Água Doce (SC), nos sites www.unoesc.edu.br, www.aguadoce.sc.gov.br e www.diariomunicipal.sc.gov.br. Da homologação das inscrições deferidas cabe recurso no prazo estabelecido de 2 dias conforme cronograma.**

5. DAS PROVAS

5.1. Da prova escrita/objetiva.

5.1.1. A prova escrita objetiva será obrigatória a todos os candidatos, independente do cargo que irão concorrer ou de qualquer outra condição.

5.1.2. A prova escrita será aplicada no dia **11/01/2015**, com início às 9 h e término às 12 h, nas dependências da Colégio Estadual Ruth Lebarbechon, Rua Rui Barbosa nº 81, Centro – Água Doce (SC).

5.1.2.1. A relação de ensalamento, de acordo com os respectivos locais de prova, será publicada, no dia 07/01/2015, nos sites www.unoesc.edu.br, www.aguadoce.sc.gov.br e www.diariomunicipal.sc.gov.br.

5.1.3. A prova escrita/objetiva será realizada em uma única etapa, terá a duração de 03 (três) horas, incluído o tempo para preenchimento do cartão resposta, e será composta de 40 (quarenta) questões objetivas (10 de português, 10 de matemática, 10 de conhecimentos gerais/legislação e 10 de conhecimento específicos), com quatro alternativas de resposta para cada uma delas (A, B, C e D), das quais somente uma será a correta e deverá ser assinalada conforme instruções que constarão no cartão-resposta.

5.1.4. Os conteúdos programáticos estão disponíveis no ANEXO III do presente edital.

5.1.5. A prova escrita/objetiva para todos os cargos será atribuída nota de 0 (zero) a 10 (dez).



MUNICÍPIO DE ÁGUA DOCE – ESTADO DE SANTA CATARINA
CONCURSO PÚBLICO Nº 015/2014

Rua Praça João Macagnan, 322, Fone (49) 3524 0000, www.aguadoce.sc.gov.br
– 89.654-000, Água Doce – SC.

5.1.5.1. Será considerado classificado os candidatos concorrente que obtiver nota igual ou superior a 5,0 (cinco).

5.1.6. Ao terminar a prova o candidato, obrigatoriamente, entregará ao fiscal de sala o caderno de questões e cartão-resposta/identificação.

5.1.7. Só será permitido ao candidato entregar sua prova escrita/objetiva após 1 (uma) hora do seu início.

5.1.8. O candidato somente poderá ausentar-se temporariamente da sala de provas, durante sua realização da prova, acompanhado de um fiscal.

5.1.9. Não haverá, por qualquer motivo, prorrogação do tempo previsto para a aplicação das provas em virtude de afastamento de candidato da sala de prova.

5.1.10. Os 03 (três) últimos candidatos de cada sala, só poderão entregar a prova e o cartão resposta/identificação ao mesmo tempo, e retirarem-se do local, após assinarem, juntamente com os fiscais de sala e um membro da Comissão de Acompanhamento do Concurso Público, o lacre dos envelopes, o verso de todos os cartões-respostas, a lista de presença e a Ata, na qual constará as ocorrências relativas à prova.

5.1.11. No dia de realização das provas não serão fornecidas, por qualquer membro da equipe de aplicação das provas e/ou autoridades presentes, informações referentes ao conteúdo das provas.

5.1.12. A Prefeitura Municipal de Água Doce (SC) e a empresa organizadora do certame, não assumem qualquer responsabilidade quanto ao transporte, alimentação e/ou alojamento dos candidatos, quando da realização da prova escrita/objetiva.

5.2. Do processo de desidentificação e identificação:

5.2.1. Será realizado o processo de desidentificação das provas que consistirá no seguinte:

I. O candidato receberá junto com o caderno de questões o cartão-resposta;

II. O candidato receberá o caderno e deverá preenchê-lo com seu nome legível, cargo pleiteado, número do CPF, número de inscrição e assinar;

III. Um fiscal da Prova e um membro da Comissão de Acompanhamento do Concurso Público, juntamente com os três candidatos que permanecerem no local até a entrega da última prova, lacrarão os envelopes contendo o cartão resposta, ficando os mesmos sob a responsabilidade da empresa executora do Concurso Público;

IV. Para a correção da prova será utilizado apenas os cartões de respostas;



**MUNICÍPIO DE ÁGUA DOCE – ESTADO DE SANTA CATARINA
CONCURSO PÚBLICO Nº 015/2014**

Rua Praça João Macagnan, 322, Fone (49) 3524 0000, www.aguadoce.sc.gov.br
– 89.654-000, Água Doce – SC.

5.3. Normas para a realização da prova escrita:

5.3.1. Os candidatos deverão comparecer no local designado para a realização das provas no horário e data estabelecidos pelo Edital, com a antecedência mínima de 1 (uma) hora do horário fixado para o início das provas, munidos de documento de identificação original (com fotografia), pois os portões serão fechados às 8h30 e **não será permitido o acesso ao local de prova do candidato que chegar após o horário determinado para seu início ou que não apresentar a devida identificação.**

5.3.2 Serão considerados documentos de identidade: carteiras expedidas pelos Comandos Militares, pelas Secretarias de Segurança Pública, pelos Institutos de Identificação e pelos Corpos de Bombeiros Militares; pelos órgãos fiscalizadores de exercício profissional (ordens, conselhos, etc.); passaporte; certificado de reservista; carteiras funcionais do Ministério Público; carteiras funcionais expedidas por órgão público que, por lei federal, valham como identidade; carteira de trabalho; carteira nacional de habilitação (somente o modelo novo e com foto).

5.3.3 Caso o candidato não apresente, no dia de realização das provas, documento de identidade original, por motivo de perda, furto ou roubo, deverá ser apresentado o documento que ateste o registro da ocorrência em órgão policial, com data não superior a 30 dias da data da realização da prova do Concurso Público.

5.3.4 Só serão aceitos documentos no prazo de validade e em perfeitas condições, de forma a permitir, com clareza, a identificação do candidato e sua assinatura.

5.3.5 Materiais permitidos no local de prova:

5.3.5.1 O candidato pode ter no local de prova, unicamente:

- a) Documento de identificação;
- b) Caneta esferográfica fabricada com material transparente com tinta de cor azul ou preta;
- c) Lápis preto e borracha;
- d) Água acondicionada em vasilhame fabricado em material transparente sem qualquer etiqueta ou rótulo.

5.3.6 Recomenda-se ao candidato que não traga para o local de prova qualquer material não permitido. Se os trouxer, deve entregar todos os materiais, equipamentos e utensílios não autorizados aos fiscais da sala antes do início da prova.

5.3.7 A Prefeitura Municipal de Água Doce e a Unoesc não assumem qualquer responsabilidade pelo extravio de qualquer material trazido ao local de prova.

5.3.8 Do preenchimento do cartão resposta:

5.3.8.1 As questões da prova escrita/objetiva serão anotadas em cartão específico para respostas, fornecido para o candidato quando da realização da referida prova. Os candidatos deverão utilizar apenas caneta esferográfica nas cores azul ou preta.



**MUNICÍPIO DE ÁGUA DOCE – ESTADO DE SANTA CATARINA
CONCURSO PÚBLICO Nº 015/2014**

Rua Praça João Macagnan, 322, Fone (49) 3524 0000, www.aguadoce.sc.gov.br
– 89.654-000, Água Doce – SC.

5.3.8.2 Ao receber o caderno de prova e o cartão-resposta/identificação, o candidato deverá conferir os dados, informações e instruções e verificar se esses não contêm falhas ou defeitos que comprometam a leitura e a resolução da prova.

5.3.8.3 O cartão resposta e cartão de identificação não serão substituídos por erro do candidato.

5.3.8.4 O preenchimento do Cartão-Resposta será de inteira responsabilidade do candidato, que deverá proceder de conformidade com as instruções específicas contidas neste Edital, não sendo permitido que as marcações sejam feitas por outras pessoas, salvo em caso de que o candidato tenha solicitado condição especial para esse fim, que no caso, o candidato será acompanhado por fiscal designado pela Comissão de Acompanhamento do Concurso.

5.3.8.5 Serão de inteira responsabilidade do candidato os prejuízos advindos de marcações feitas incorretamente no Cartão-Resposta. Serão consideradas marcações incorretas as que estiverem em desacordo com este Edital e com o Cartão-Resposta, tais como: dupla marcação, marcação rasurada ou emendada e campo de marcação não-preenchido integralmente.

5.3.8.6 A prova será corrigida unicamente pela marcação feita no cartão resposta e não terão validade, quaisquer anotações feitas no caderno de questões.

5.3.9 Será excluído do Concurso Público o candidato que:

- a) For surpreendido, durante a realização das provas, em comunicação com outros candidatos;
- b) For descortês para com qualquer dos fiscais executores e seus auxiliares ou autoridades presentes;
- c) Não devolver o caderno de questões;
- d) Estiver fazendo qualquer tipo de consulta ou uso de qualquer tipo de equipamento eletrônico, como calculadora, celular e similares;

5.4. Da Avaliação de Títulos e Apuração de Tempo de Serviço

5.4.1 Para participar da avaliação de títulos, os candidatos às vagas dos cargos ao magistério Público Municipal, entre os dias **15 de janeiro de 2015 a 16 de janeiro de 2015**, devem entregar na **Prefeitura Municipal de Água Doce, no prédio da administração pública na Praça João Macagnan nº 322, no seguinte horário, das 13h às 19h**, os documentos necessários à avaliação de títulos, conforme se disciplina nesta seção.

5.4.2 Os documentos devem ser entregues em cópia autenticada em cartório ou acompanhada dos respectivos originais, para conferência e autenticação da pessoa responsável pela sua recepção.

5.4.3 Somente serão considerados os documentos (diplomas, certificados, atestados, etc.) que estiverem devidamente identificados no formulário que trata o ANEXO V deste Edital e que atestem a conclusão do curso até o período destinado à entrega de documentos.



MUNICÍPIO DE ÁGUA DOCE – ESTADO DE SANTA CATARINA
CONCURSO PÚBLICO Nº 015/2014

Rua Praça João Macagnan, 322, Fone (49) 3524 0000, www.aguadoce.sc.gov.br
– 89.654-000, Água Doce – SC.

5.4.4 À **Avaliação de Títulos**, valendo de 0,00 (zero) a 10,0 (dez) pontos serão submetidos aos candidatos às vagas dos cargos descritos no item 1.2, deste edital.

5.4.5 Para a avaliação de títulos serão considerados documentos e os valores gradativos que constam dos quadros seguintes:

I – PROFISSIONAIS DO MAGISTÉRIO PÚBLICO – HABILITADOS		
<i>ESPECIFICAÇÃO</i>	<i>PONTUAÇÃO</i>	<i>PONTUAÇÃO MÁXIMA</i>
a) Curso de Pós-graduação na área específica com registro no órgão competente, condicionado a comprovação da graduação na mesma área.	1,60 (um ponto e sessenta centésimos) para a primeira especialização e 0,80 (oitenta centésimos) para a segunda (não aproveitadas às demais).	2,40 (dois inteiros e quarenta centésimos)
b) Graduação com habilitação plena na área.	2,00 (dois inteiros) um ponto para a primeira graduação e 1,00 (um inteiro) para a segunda (não aproveitadas às demais).	3,00 (três inteiros)
c) Cursos de aperfeiçoamento e atualização, na área específica.	0,40 pontos (quarenta centésimos) por curso frequentado ou não presencial, de no mínimo 60h (sessenta horas), realizado a partir de 1º de janeiro de 2012.	2,00 (dois inteiros)
d) Apuração de Tempo de Serviço , exclusivamente em atividades de docência no Magistério.	2,60 (dois pontos e sessenta) para comprovação de atividades de docência de no mínimo 06 meses.	2,60 (dois pontos e sessenta centésimos).

5.4.6 Para receber a pontuação relativa ao título relacionado na alínea “a” do quadro do item “5.4.5” (pós-graduação) serão aceitos somente os **diplomas e/ou certificados com registro em órgão competente em** que conste a **carga horária mínima de 360 horas**. Nos documentos que comprovarem a realização de especialização deverá constar que o curso foi realizado de acordo com a Lei Federal nº. 9.394, de 20 de dezembro de 1996 (Lei de Diretrizes e Bases da Educação), com as normas do Conselho Nacional de Educação (CNE) ou com as normas do extinto Conselho Federal de Educação (CFE), ou ainda do Conselho Estadual de Educação (CEE).

5.4.7 Para receber a pontuação relativa ao título relacionado na alínea “b” do quadro do item “5.4.5” (graduação, com licenciatura plena) os candidatos entregarão o diploma **e/ou certificado com registro em órgão competente**.

5.4.8 A avaliação dos cursos de aperfeiçoamento e/ou atualização na área da educação ou de ensino e na área a que concorre (alínea “c”, do quadro do item “5.4.5”) será feita através de certificado de cursos de



**MUNICÍPIO DE ÁGUA DOCE – ESTADO DE SANTA CATARINA
CONCURSO PÚBLICO Nº 015/2014**

Rua Praça João Macagnan, 322, Fone (49) 3524 0000, www.aguadoce.sc.gov.br
– 89.654-000, Água Doce – SC.

aperfeiçoamento e/ou atualização, presenciais ou não, ministrados e concluídos no período de 1º de janeiro de 2012 até a data de sua entrega.

5.4.9 Para receber a pontuação relativa aos títulos previstos na alínea “c”, do quadro do item “5.4.5” o candidato deverá comprovar através da apresentação de fotocópia dos diplomas ou certificados devidamente registrados, com carga **horária mínima de 60** (sessenta) **horas** e realizados no período de **1º de janeiro de 2012** até a **data da inscrição**.

5.4.10 Para receber a pontuação relativa ao título de **tempo de serviço** no magistério o candidato deverá comprovar:

5.4.11 Para exercício de atividade em instituição privada ou instituição pública que adote o Regime Celetista para o quadro funcional será necessária comprovação através de fotocópia dos seguintes documentos:

a) carteira de trabalho e previdência social (CTPS) contendo as páginas: identificação do trabalhador, registro do empregador que informe o período (com início e fim, se for o caso) e qualquer outra página que ajude na avaliação, por exemplo, quando há mudança na razão social da empresa; ou

b) original da certidão de tempo de serviço que informe o período, com início e fim, do tempo de serviço no formato: “_____anos, _____meses, _____dias”;

5.4.12 O **tempo de serviço** será válido até a data de **31 de dezembro de 2014**.

5.4.13 Para exercício de atividade em instituição pública que adote o regime estatutário será necessária a comprovação através do original do atestado de tempo de serviço que informe o período, com início e fim, no formato: “_____anos, _____meses, _____dias”, no atestado ainda deve constar por extenso o nome da(o):

a) Unidade Escolar ou Gerencia Regional de Educação – GERED, quando se tratar de magistério público estadual;

b) Departamento de Recursos Humanos do Município quando se tratar de tempo de serviço municipal;

c) Secretaria da Educação do Estado de origem, quando se tratar de magistério público de outros Estados que não Santa Catarina;

d) Setor de Recursos Humanos do Órgão Federal ou de Unidade Escolar, quando se tratar de magistério público federal e particular, respectivamente.

5.4.14 Para efeito de pontuação relativa ao título de tempo de serviço no magistério não será considerada fração de mês nem sobreposição de tempo nos documentos apresentados, mesmo que em instituições diferentes.

5.4.15 Não será computado para efeito de pontuação a título de tempo de serviço no magistério, o tempo



**MUNICÍPIO DE ÁGUA DOCE – ESTADO DE SANTA CATARINA
CONCURSO PÚBLICO Nº 015/2014**

Rua Praça João Macagnan, 322, Fone (49) 3524 0000, www.aguadoce.sc.gov.br
– 89.654-000, Água Doce – SC.

de serviço do servidor aposentado ou com processo de aposentadoria em tramitação.

5.4.16 Não será computado também, a título de tempo de serviço no magistério, o tempo de estágio, de monitoria e de bolsa de estudo, nem o tempo de trabalho voluntário exercido na condição de estudante.

5.4.17 O resultado da avaliação de títulos será divulgado após o julgamento dos eventuais recursos. A divulgação do resultado da avaliação de títulos se dará por afixação no Mural da **Prefeitura Municipal de Água Doce, no prédio da administração pública na Praça João Macagnan nº 322**, e na internet, nos sites: www.unoesc.edu.br, www.aguadoce.sc.gov.br e www.diariomunicipal.sc.gov.br.

5.4.18 A nota da prova de títulos será somada à da prova escrita para apuração da nota final do candidato.

5.4.19 A apresentação de títulos é de iniciativa do candidato sendo que os títulos poderão ser validados ou recusados conforme especificação no presente Edital.

5.5. Da Prova Prática

5.5.1. Os candidatos aos cargos de Motorista e Operador de Máquinas serão submetidos à prova prática que tem por objetivo avaliar a aptidão do candidato para o exercício das atividades inerentes à função para a qual se candidatou.

5.5.1.1 A prova prática será realizada no dia 18/01/2015, na garagem da Prefeitura Municipal de Água Doce.

5.5.2. A comissão organizadora reserva-se o direito de, por razões de ordem técnica ou condições meteorológicas, alterar as datas e locais das provas práticas. Ocorrendo qualquer alteração, será publicado um comunicado no Mural Público, nos sites da www.unoesc.edu.br, www.aguadoce.sc.gov.br e www.diariomunicipal.sc.gov.br, com até 24 (vinte e quatro) horas de antecedência.

5.5.3. Os candidatos deverão comparecer ao local e horário determinados:

- a) Munidos de documento de identificação e, quando exigir o cargo, a habilitação determinada no edital para dirigir o veículo com o qual farão a prova prática, não se aceitando cópias mesmo que autenticadas e ou protocolos.
- b) Trajados e calçados adequadamente para a execução das tarefas da prova prática, não sendo admitidos candidatos sem calçado ou peça de vestuário.

5.5.4. A prova prática será realizada perante os membros integrantes da Comissão Organizadora do Concurso Público, sendo que o candidato será acompanhado do Instrutor e de um dos membros da comissão no transcorrer de toda a prova.

5.5.5. Os veículos, máquinas, ferramentas, utensílios e materiais que deverão ser usados na prova prática serão fornecidos pelo Município de Água Doce, no estado em que se encontrarem.



**MUNICÍPIO DE ÁGUA DOCE – ESTADO DE SANTA CATARINA
CONCURSO PÚBLICO Nº 015/2014**

Rua Praça João Macagnan, 322, Fone (49) 3524 0000, www.aguadoce.sc.gov.br
– 89.654-000, Água Doce – SC.

5.5.6. Quando couber, estarão à disposição dos candidatos, junto com as ferramentas e materiais que empregarão para a realização da tarefa, os equipamentos de proteção individual determinados pela legislação em vigor. A recusa em usá-los ou o seu uso de forma inadequada implicará na desclassificação do candidato.

5.5.7. Caso o candidato venha a cometer qualquer ato ou realizar qualquer operação que coloque em risco a segurança do avaliado, avaliador e ou equipamento, a prova será interrompida, sendo o candidato desclassificado.

5.5.8. Concluída a prova, o candidato assinará termo de realização da prova prática que atestará terem sido cumpridas todas as normas editalícias, do que não poderá arguir posteriormente.

5.5.9. A prova prática constituir-se-á na execução de tarefas a serem realizadas individualmente pelo candidato, previamente elaboradas pela Banca Examinadora, com a avaliação através de planilhas, tomando-se por base as atribuições do cargo, com tempo máximo de 20 (vinte) minutos para a execução da prova de Motorista e para a execução da prova de Operador de Máquina.

5.5.10. Os candidatos prestarão a prova prática conforme a ordem de chegada na garagem da Prefeitura Municipal de Água Doce.

5.5.11. Terminado o prazo o candidato interromperá a execução do trabalho determinado, mesmo que não o tenha concluído, sendo avaliadas as etapas que cumpriu.

5.5.12. Para a prova prática será atribuída nota até 10 (dez) e será avaliado de acordo com as normas.

5.5.13. Critério de pontuação/avaliação para cargos de motorista e operador de máquinas:

5.5.13.1. O candidato será avaliado conforme itens abaixo, tendo como critérios:

- I. habilidade/conhecimento (partida/paradas, câmbio, aceleração, uso do freio (freio motor), equipamentos obrigatórios;
- II. dirigir veículos leves transportando carga ou passageiros de acordo com o itinerários preestabelecido;
- III. responder pela segurança da carga/passageiros;
- IV. verificar condições de conservação e providenciar manutenção do veículo sob sua responsabilidade;
- V. Realizar percursos na cidade e/ou estrada;
- VI. observar sinalização (regras de trânsito, de preferência, de mudança de direção, de percurso e de ultrapassagem);
- VII. realizar manobras (estacionar, frente e marcha a ré).

a) Antes de iniciar cada um dos testes práticos o avaliador fará um teste, *in loco*, dos conhecimentos e do domínio prático operacional do candidato, relativamente à máquina/equipamento. Caso o candidato demonstre conhecimento insuficiente e/ou insegurança, oferecendo qualquer tipo de risco na operação, o mesmo será impedido de realizar o referido teste prático e será considerado desclassificado e eliminado do Concurso Público.



MUNICÍPIO DE ÁGUA DOCE – ESTADO DE SANTA CATARINA
CONCURSO PÚBLICO Nº 015/2014

Rua Praça João Macagnan, 322, Fone (49) 3524 0000, www.aguadoce.sc.gov.br
– 89.654-000, Água Doce – SC.

b) A avaliação será feita pelo desempenho do candidato no trabalho que irá executar, dentro das normas técnicas e legais, levando-se em consideração o uso e aproveitamento do equipamento/veículo utilizado.

Fatores a serem avaliados:

- I. Verificação do equipamento/veículo (pneus, água, óleo, bateria);
- II. Habilidades ao operar o equipamento;
- III. Aproveitamento do Equipamento;
- IV. Produtividade;
- V. Técnica/Aptidão/Eficiência.

c) O candidato deve operar o equipamento/veículo de forma adequada, partindo do local em que se encontra, sem cometer erros ou demonstrar insegurança que ofereça risco para si, para os avaliadores e para o equipamento, atendendo as orientações de execução definidas pelo avaliador, de forma adequada, atendendo aos critérios indicados. Ao final do teste o equipamento deverá ser conduzido, se for o caso, ao seu local de origem.

5.5.13.2. A Prova Prática consistirá em: percorrer uma rota pré-estabelecida pelo avaliador onde serão observados as alíneas a, b e c do item 5.2.13.1.

5.5.13.3. Para definir a pontuação o avaliador tomará como referência o tempo de execução do teste e o número de erros cometidos, o aproveitamento do equipamento, as habilidades do Operador, a produtividade e a técnica empregada no equipamento. Caso o candidato ultrapasse o tempo máximo destinado para a realização do teste e não conclua satisfatoriamente referida prova, será considerado inapto.

5.5.13.4. Os candidatos serão avaliados, conforme item 5.5.13.5, todos receberão nota 5 (cinco) e no decorrer da prova serão avaliados.

5.5.13.5. Os candidatos serão avaliados no exame de direção/operação veicular/máquina em função da pontuação negativa por faltas, erros, ou procedimentos inadequados, cometidas durante todas as etapas do exame, sendo que a pontuação terá a escala negativa. Atribuindo-se a seguinte pontuação:

- I. uma falta eliminatória: reprovação;
- II. uma falta grave: 01 (um) pontos negativos;
- III. uma falta média: 0,5 (meio) ponto negativo;
- IV. uma falta leve: 0,25 (zero vírgula vinte e cinco) ponto negativo;

5.5.13.6 O candidato iniciará a prova com pontuação de 10 (dez) pontos e deverá chegar ao final com no mínimo 5.0 (cinco) pontos para ser aprovado.



MUNICÍPIO DE ÁGUA DOCE – ESTADO DE SANTA CATARINA
CONCURSO PÚBLICO Nº 015/2014

Rua Praça João Macagnan, 322, Fone (49) 3524 0000, www.aguadoce.sc.gov.br
– 89.654-000, Água Doce – SC.

6. MÉDIA FINAL E CLASSIFICAÇÃO

6.1. A média final (NF) será obtida conforme fórmulas a seguir:

6.1.2. Para os cargos com prova de títulos a média final será calculada somando a nota da prova escrita com a nota da prova de títulos, conforme fórmula abaixo:

$$NF = \frac{((NPO \times 5) + (NPT \times 5))}{10}$$

Onde:

NF = Nota final.

NPO = Nota da prova objetiva/escrita.

NPT = Nota da prova avaliação de títulos

6.1.3. Para os cargos de, Motorista e Operador de Máquinas a nota final será a soma dos pontos obtidos na prova escrita objetiva com os pontos obtidos na prova Prática, conforme fórmula abaixo:

$$NF = \frac{((NPO \times 5) + (NPP \times 5))}{10}$$

Onde:

NF = Nota final.

NPO = Nota da prova objetiva/escrita.

NPP = Nota da prova prática

6.2. Serão considerados classificados todos candidatos que obtiverem nota final igual ou superior a 5,0 (cinco).

6.3. A lista final de classificação do Concurso Público apresentará todos os candidatos classificados, por cargo, na ordem decrescente, da(s) nota(s) obtida(s).

6.4. Ocorrendo empate na nota final será aplicado para o desempate, o disposto no parágrafo único do artigo 27 da Lei Federal nº. 10.741/03, para os candidatos que se enquadrarem na condição de idoso nos termos do artigo 1º da mencionada lei (possuírem 60 anos completos ou mais).

6.5. Para os candidatos não amparados no item anterior, o desempate beneficiará, sucessivamente, o candidato que:

- a) Tiver obtido o maior número de acertos nas questões de Conhecimentos Específicos;
- b) Tiver obtido o maior número de acertos nas questões de Conhecimentos Gerais;
- c) Sorteio Público.



MUNICÍPIO DE ÁGUA DOCE – ESTADO DE SANTA CATARINA
CONCURSO PÚBLICO Nº 015/2014

Rua Praça João Macagnan, 322, Fone (49) 3524 0000, www.aguadoce.sc.gov.br
– 89.654-000, Água Doce – SC.

7. DOS GABARITOS: PROVISÓRIOS E DEFINITIVOS

7.1. O gabarito provisório será divulgado a partir das 17 h do dia 11 de janeiro de 2015 no site da empresa organizadora do certame www.unoesc.edu.br e no site da Prefeitura Municipal de Água Doce, www.aguadoce.sc.gov.br, bem como no mural da prefeitura.

8. DOS RECURSOS/REQUERIMENTOS

8.1. Os recursos/requerimentos deverão, obrigatoriamente, dar entrada com protocolo na Prefeitura Municipal de Água Doce (SC), e endereçados à Comissão de Acompanhamento do Concurso Público da Prefeitura Municipal de Água Doce, de acordo com as datas especificadas no cronograma deste Edital.

8.1.1 Os recursos que dizem respeito às provas e aos resultados dela decorrentes serão apreciados pela Banca Examinadora da empresa executora do concurso público.

8.2. Etapas e prazos para formalização de recursos/requerimentos:

8.2.1. Recursos relativos à homologação da inscrição: Os pedidos de inscrição que apresentarem vícios de forma ou que contrariarem o disposto neste edital serão indeferidos, cabendo ao candidato o prazo **de 2 (dois) dias úteis** contados a partir do dia seguinte da publicação do aviso da homologação dos inscritos, para a apresentação do respectivo recurso. A não apresentação do recurso no prazo estabelecido ou o indeferimento do mesmo importará no cancelamento do pedido de inscrição e na consequente eliminação do candidato do certame;

8.2.2. Recursos relativos ao Cartão de Respostas (gabarito provisório) ou às questões da prova objetiva: Havendo discordância quanto à formulação de questões da prova objetiva, quanto à resposta correta para determinada questão ou ainda quanto a resultados divulgados no Cartão Resposta (gabarito provisório), cabe ao candidato **de 2 (dois) dias úteis** contados a partir do dia seguinte da respectiva publicação, para apresentação de recurso;

8.2.3. Recursos relativos às pontuações das provas e classificação final do Concurso Público: Havendo discordância quanto à nota (pontuação) ou classificação final, cabe ao candidato o prazo **de 2 (dois) dias úteis** contados a partir do dia seguinte da respectiva publicação, para apresentação de recurso;

8.2.4. O gabarito provisório será publicado no dia 11/01/2014, a partir das 17 horas, nos endereços eletrônicos nos sites da www.unoesc.edu.br, www.aguadoce.sc.gov.br e mural da prefeitura.

8.2.5. Somente será apreciado o recurso/requerimento expresso em termos convenientes e que apontar a(s) circunstância(s) que o justifique, com fundamentação circunstanciada a respeito da(s) questão(ões) discordantes e pontos reivindicados, desde que cumpridas as especificações a seguir: Identificação do Concurso Público (Prefeitura, Edital, local e data); cargo, nome do candidato, número de sua inscrição, CPF, cargo, endereço para correspondência e assinatura do candidato ou do representante legal apresentado por procuração firma reconhecida, conforme ANEXOS IV-A, IV-B, IV-C.



MUNICÍPIO DE ÁGUA DOCE – ESTADO DE SANTA CATARINA
CONCURSO PÚBLICO Nº 015/2014

Rua Praça João Macagnan, 322, Fone (49) 3524 0000, www.aguadoce.sc.gov.br
– 89.654-000, Água Doce – SC.

8.2.6. O recurso/requerimento interposto fora do respectivo prazo não será conhecido, considerando-se para tal a data e hora do respectivo protocolo;

8.2.7. A íntegra da decisão do recurso exarada pela banca examinadora será enviada ao candidato por e-mail ou para outro endereço válido informado na ficha de inscrição.

8.2.8. A questão anulada será considerada como respondida corretamente para todos os candidatos, do referido Cargo, independente de terem recorrido.

8.2.9. Se houver alteração do gabarito provisório, por força de impugnações ou recursos considerados procedentes, os gabaritos dos candidatos do referido cargo serão corrigidos de acordo com as alterações efetuadas pela Banca Examinadora.

8.2.10. Não serão aceitas sobreposições de recursos apresentados pelo mesmo candidato com finalidade de acrescentar ou modificar a redação, argumentação ou comprovação ao requerimento anterior, independente de vigência de prazo.

8.2.11. A decisão exarada nos recursos pela Banca Examinadora é irrecorrível na esfera administrativa.

8.2.12. Os recursos intempestivos e inconsistentes não serão analisados.

8.2.13. Se do julgamento dos recursos resultar na alteração do resultado final e respectiva classificação, nova ata de resultado final será publicada.

9. DO PROVIMENTO

9.1. A admissão é de competência do Prefeito Municipal segundo interesse e conveniência da Administração.

9.2. O provimento das vagas obedecerá rigorosamente à ordem de classificação dos candidatos aprovados.

9.3. O candidato será investido no cargo se atender às seguintes exigências:

- a) nacionalidade brasileira;
- b) o gozo dos direitos políticos;
- c) quitação com as obrigações militares e eleitorais;
- d) idade mínima de 18 (dezoito) anos;
- e) nível de escolaridade, formação e habilitação profissional exigidos para o exercício do cargo;
- f) aptidão física e mental;
- g) condição de estrangeiro, conforme for estabelecido em Lei Federal; e
- h) comprovação de inexistência de condenação criminal.

9.4. Apresentar outros documentos que se fizerem necessários à época da posse.



MUNICÍPIO DE ÁGUA DOCE – ESTADO DE SANTA CATARINA
CONCURSO PÚBLICO Nº 015/2014

Rua Praça João Macagnan, 322, Fone (49) 3524 0000, www.aguadoce.sc.gov.br
– 89.654-000, Água Doce – SC.

9.5. A inexatidão das informações e/ou irregularidades nos documentos, ainda que verificados posteriormente ao provimento, ocasionarão sua exoneração.

9.6. O candidato deverá manter atualizado seu endereço no Departamento de Pessoal da Prefeitura Municipal de Água Doce (SC).

10. DAS DISPOSIÇÕES FINAIS

10.1. As publicações sobre o Concurso Público serão afixadas no Mural Público da Prefeitura Municipal de Água Doce e nos endereços eletrônicos nos sites da www.unoesc.edu.br, www.aguadoce.sc.gov.br e www.diariomunicipal.sc.gov.br e mural da prefeitura.

10.2. Decorridos 180 (cento e oitenta) dias da homologação do Concurso Público, é facultada a incineração dos cadernos provas e cartões respostas/identificação, salvo determinação administrativa ou judicial em contrário, mantendo-se, entretanto, pelo período de validade do Concurso Público, os demais registros escritos.

10.3. O Foro para dirimir qualquer questão relacionada com o presente Concurso Público é o da Comarca de Joaçaba – SC.

10.4. Os casos não previstos no presente Edital serão resolvidos pela Comissão de Acompanhamento do Concurso Público da Prefeitura Municipal de Água Doce – SC.

10.5. Fica delegada competência à UNOESC para deferir, indeferir e homologar as inscrições; publicar o documento da homologação das inscrições; elaborar, aplicar, corrigir e avaliar as provas, escrita apreciar os recursos previstos no item 8. Deste Edital; apresentar o relatório final com a classificação dos candidatos e prestar informações sobre o Concurso Público.

10.6. O Prefeito Municipal poderá, antes da homologação, suspender, anular ou cancelar o Concurso Público, não assistindo aos candidatos nenhum direito a reclamações.

10.7. Fazem parte integrante deste Edital os seguintes Anexos:

Anexo I – Orientação de Inscrição

Anexo II - Cronograma previsto (sujeito a alterações no decorrer do certame)

Anexo III - Conteúdo Programático

Anexo IV - Modelo Requerimento para recurso

Anexo V - Requerimento Prova de Títulos e Apuração do Tempo de Serviço

Anexo VI - Requerimento Pedido de Isenção de Taxa de Inscrição

Água Doce (SC), 03 de novembro de 2014.

NOVELLI SGANZERLA
Prefeito Municipal



**MUNICÍPIO DE ÁGUA DOCE – ESTADO DE SANTA CATARINA
CONCURSO PÚBLICO Nº 015/2014**

Rua Praça João Macagnan, 322, Fone (49) 3524 0000, www.aguadoce.sc.gov.br
– 89.654-000, Água Doce – SC.

ANEXO I

ORIENTAÇÕES PARA INSCRIÇÃO

- Para acesso ao link de inscrições pelo sistema da Universidade do Oeste de Santa Catarina – Unoesc, o candidato deve acessar o endereço: <<https://acad.unoesc.edu.br/academico/portal/modules/evento/eventoInscricaoLogin.jspa?cod=1959>>
- Caso o candidato já tenha efetuado algum cadastro na instituição Unoesc e possua código e senha de acesso (alunos, ex-alunos, professores e funcionários) deve inseri-los no primeiro quadrante.
- Se houver esquecido sua senha, informe seu código e clique em “esqueceu senha?” Informe os dados solicitados e cadastre uma nova senha, que será enviada por e-mail.
- Todavia, se não possuir cadastro siga os próximos passos e, ao final da página, informe seu CPF, no terceiro quadrante.

- No módulo **Cadastro de Pessoa** o candidato deve informar os dados obrigatórios (documentos, endereço, telefones, e-mail, etc.) para o preenchimento da ficha de inscrição.



MUNICÍPIO DE ÁGUA DOCE – ESTADO DE SANTA CATARINA
CONCURSO PÚBLICO Nº 015/2014

Rua Praça João Macagnan, 322, Fone (49) 3524 0000, www.aguadoce.sc.gov.br
– 89.654-000, Água Doce – SC.

PORTAL DE ENSINO - UNOESC.NET

CONCURSO PÚBLICO

Cadastro de pessoa

Nome*

CPF (somente números)*

RG*

Nacionalidade*

Local de nascimento*

Sexo*

Data de nascimento (Formato: dd/mm/aaaa)*

Tem necessidade especial*

Necessidade Especial:

Endereço*

Número*

Complemento*

Telefone*

E-mail*

Tipos de endereço*

CEP*

Bairro*

- No módulo **Programa de inclusão** deve selecionar o cargo desejado e clicar **incluir**. Note-se que o candidato pode optar por apenas 01 (um) cargo.

PORTAL DE ENSINO - UNOESC.NET

CONCURSO PÚBLICO

Nome

CPF de inscrição

Senha

Confirmar senha

Não está habilitado a nenhum programa? Clique no programa para pesquisar com a facilidade.

Programa disponível para inclusão

Nome	Localidade	Posição	Vagas	Até	Nota	Ativo
Área Administrativa	Área Administrativa	Área Administrativa	20/01/2014	20/01/2014	0,00	Ativo
Área de Serviços Gerais	Área de Serviços Gerais	Área de Serviços Gerais	20/01/2014	20/01/2014	0,00	Ativo
Agente de Serviços Gerais	Agente de Serviços Gerais	Agente de Serviços Gerais	20/01/2014	20/01/2014	0,00	Ativo
Assistente Social	Assistente Social	Assistente Social	20/01/2014	20/01/2014	0,00	Ativo
Contador	Contador	Contador	20/01/2014	20/01/2014	0,00	Ativo
Desenvolvedor	Desenvolvedor	Desenvolvedor	20/01/2014	20/01/2014	0,00	Ativo
Fiscal de Tributos	Fiscal de Tributos	Fiscal de Tributos	20/01/2014	20/01/2014	0,00	Ativo
Fiscal Sanitário	Fiscal Sanitário	Fiscal Sanitário	20/01/2014	20/01/2014	0,00	Ativo
Medico	Medico	Medico	20/01/2014	20/01/2014	0,00	Ativo
Odontologo	Odontologo	Odontologo	20/01/2014	20/01/2014	0,00	Ativo
Perito Criminal	Perito Criminal	Perito Criminal	20/01/2014	20/01/2014	0,00	Ativo
Professor de Matemática	Professor de Matemática	Professor de Matemática	20/01/2014	20/01/2014	0,00	Ativo
Professor de Física	Professor de Física	Professor de Física	20/01/2014	20/01/2014	0,00	Ativo
Professor de Química	Professor de Química	Professor de Química	20/01/2014	20/01/2014	0,00	Ativo
Professor de História	Professor de História	Professor de História	20/01/2014	20/01/2014	0,00	Ativo
Professor de Inglês	Professor de Inglês	Professor de Inglês	20/01/2014	20/01/2014	0,00	Ativo
Professor de Português	Professor de Português	Professor de Português	20/01/2014	20/01/2014	0,00	Ativo
Professor de Matemática	Professor de Matemática	Professor de Matemática	20/01/2014	20/01/2014	0,00	Ativo
Professor de Física	Professor de Física	Professor de Física	20/01/2014	20/01/2014	0,00	Ativo
Professor de Química	Professor de Química	Professor de Química	20/01/2014	20/01/2014	0,00	Ativo
Professor de História	Professor de História	Professor de História	20/01/2014	20/01/2014	0,00	Ativo
Professor de Inglês	Professor de Inglês	Professor de Inglês	20/01/2014	20/01/2014	0,00	Ativo
Professor de Português	Professor de Português	Professor de Português	20/01/2014	20/01/2014	0,00	Ativo

- Para confirmar a inscrição, o candidato necessita informar duas vezes a senha numérica de 5 (cinco) dígitos, por exemplo: **12345**, no campo senha e no campo confirmar senha. Após, clicar em **confirmar inscrição** abaixo do programa selecionado.
- Para concluir, clicar novamente em confirmar inscrição **Ok**.



MUNICÍPIO DE ÁGUA DOCE – ESTADO DE SANTA CATARINA
CONCURSO PÚBLICO Nº 015/2014

Rua Praça João Macagnan, 322, Fone (49) 3524 0000, www.aguadoce.sc.gov.br
– 89.654-000, Água Doce – SC.

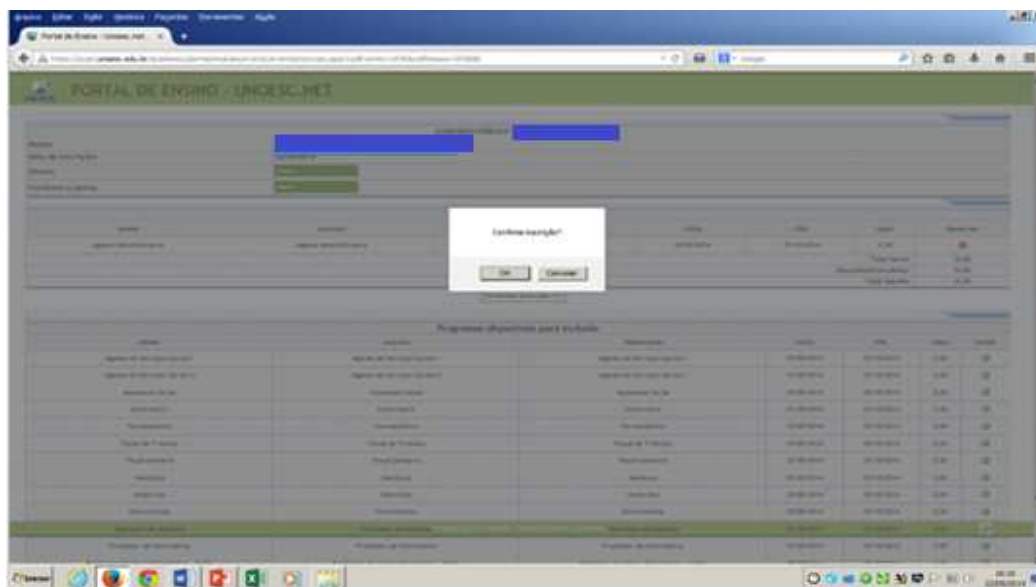

- Neste momento sua inscrição foi efetuada com sucesso.
- Para que a efetivação da inscrição seja confirmada e homologada é necessário que o candidato, na sequência imprima o Boleto Bancário para pagamento e recolha o valor correspondente em qualquer banco. Não serão aceitos recolhimentos, transferências e por agendamento. O recolhimento do boleto deverá ser feito até vencimento, e respeitando-se, para tanto, o horário da rede bancária, considerando-se para tal o horário de Brasília, sob pena de a inscrição não ser processada e recebida.
- **OBSERVAÇÃO:** Os candidatos que tiverem dificuldades de acesso ao portal devem entrar em contato com o setor de Extensão da Unoesc Joaçaba por meio do telefone (49) 3551-2173 - Marília ou Laudicéia, no horário das 8h às 11h30, das 13h30 às 17h.



MUNICÍPIO DE ÁGUA DOCE – ESTADO DE SANTA CATARINA
CONCURSO PÚBLICO Nº 015/2014

Rua Praça João Macagnan, 322, Fone (49) 3524 0000, www.aguadoce.sc.gov.br
– 89.654-000, Água Doce – SC.

ANEXO II
CRONOGRAMA PREVISTO

CRONOGRAMA	DATA	OBSERVAÇÕES
Publicação do Edital	05/11/2014	
Recebimento das inscrições	05/11/2014	
Recebimento inscrições para candidatos que requererem isenção do pagamento da taxa de inscrição	01 e 02/12/2014	
Publicação da relação de isenção de taxa de inscrição	03/12/2014	
Período de pagamento da taxa de inscrição para os candidatos que tiveram pedido de isenção de taxa indeferida	05/12/2014	
Resultado da homologação das inscrições	08/12/2014	
Prazo para recursos da homologação das inscrições	09 e 10/12/2014	
Publicação dos resultados dos recursos e homologação definitiva das inscrições	11/12/2014	
Publicação da relação de ensalamento	07/01/2015	
Prova Escrita/Objetiva	11/01/2015	
Divulgação do Gabarito Provisório da Prova Escrita/Objetiva	11/01/2015	A partir das 17 horas
Prazo de recursos do Gabarito Provisório e questões	12 e 13/01/2015	
Divulgação do Gabarito Oficial/definitivo da Prova Escrita/Objetiva	14/01/2015	
Entrega dos Documentos para a Prova de Títulos	15 e 16/01/2015	
Prova prática	18/01/2015	A partir das 8 horas
Divulgação da Classificação Final por cargo.	20/01/2015	
Prazo de recurso da Classificação Final por cargo	21 e 22/01/2015	
Homologação da Classificação Final com os candidatos aprovados por cargo	23/01/2015	

OBS.: O Cronograma acima pode sofrer alterações no decorrer do certame.



MUNICÍPIO DE ÁGUA DOCE – ESTADO DE SANTA CATARINA
CONCURSO PÚBLICO Nº 015/2014

Rua Praça João Macagnan, 322, Fone (49) 3524 0000, www.aguadoce.sc.gov.br
– 89.654-000, Água Doce – SC.

ANEXO III
CONTEÚDO PROGRAMÁTICO

Conteúdos programáticos de Português, Matemática e Conhecimentos Gerais/Legislação para os cargos de para os cargos de **Agente Operacional, Agente Operacional Manutenção e Limpeza e Merendeira.**

Português

Ortografia (emprego das letras: s, ss, h, x, c, ç, r, rr); pontuação; acentuação e separação silábica, encontros vocálicos; encontros consonantais; sinônimos, antônimos; sufixos e prefixos, flexões do substantivo (gênero, número e grau); classes de palavras (Advérbio, Substantivo, Adjetivo, Verbo, Preposição, Conjunção, Pronome e Numeral).

Matemática

Números naturais, racionais, reais e suas operações, Sequências numéricas, Expressões algébricas, Geometria: elementos básicos, conceitos primitivos, representação geométrica no plano, Sistema de medidas: comprimento, volume, capacidade, ângulo, tempo, massa e peso, Noções de razão, Números decimais e operações, Interpretação de gráficos e tabelas, Noções de Polígonos e Perímetro, MMC e MDC, Decomposição de números naturais, Operações básicas: adição, subtração, multiplicação, divisão, Problemas envolvendo operações básicas, Noções de sólidos geométricos e suas planificações, Noções de porcentagem.

Conhecimentos Gerais/Legislação

Constituição da República Federativa do Brasil. Noções de Legislação de Direito Administrativo. Lei de Responsabilidade Fiscal. Lei de Licitações. Estatuto das Cidades. Lei Orgânica do Município de Água Doce. Estatuto do Servidor Público do Município de Água Doce.

Conhecimento específico para o Cargo de Agente Operacional

Uso adequado de Equipamentos de Proteção Individual (EPIs). Noções básicas de higiene e limpeza, manutenção e conservação das instalações. Acondicionamento, separação e distribuição de materiais, utensílios equipamentos de trabalho. Execução de trabalhos de alvenaria, concretagem e paisagismo. Noções básicas de revisão de peças de meios de transporte e lubrificação de máquinas. Coleta seletiva do lixo. Comunicação.

Conhecimento específico para o Cargo de Agente Operacional Manutenção e Limpeza

Noções básicas de higiene, limpeza, manutenção e conservação de materiais e instalações. Higiene e manipulação e conservação de alimentos. Armazenamento de alimentos, utensílios e produtos de limpeza. Uso dos materiais e utensílios de limpeza. Organização no local de trabalho. Comunicação, troca de informações. Uso adequado de Equipamentos de Proteção Individual (EPIs). Jardinagem. Coleta seletiva do lixo.



**MUNICÍPIO DE ÁGUA DOCE – ESTADO DE SANTA CATARINA
CONCURSO PÚBLICO Nº 015/2014**

Rua Praça João Macagnan, 322, Fone (49) 3524 0000, www.aguadoce.sc.gov.br
– 89.654-000, Água Doce – SC.

Conhecimento específico para o Cargo de Merendeira

Noções básicas de higiene e limpeza. Produtos de limpeza e higienização: aplicação, cuidados e segurança. Uso adequado dos Equipamentos de Proteção Individual (EPIs). Boas práticas na manipulação, higienização e estocagem dos alimentos. Destinação do lixo e reciclagem. Limpeza, conservação do mobiliário e organização do local de trabalho. Comunicação, postura profissional e apresentação pessoal. Conservação dos equipamentos e utensílios de trabalho.

Conteúdos programáticos de Português, Matemática e Conhecimentos Gerais/Legislação para os cargos de para os cargos de **Auxiliar de Defesa Civil, Agente de Construção e Manutenção, Motorista e Operador de Máquinas.**

Português

Ortografia (emprego das letras: h, x, g, j, s, ss, c, z, e, i, o, u); acentuação e separação silábica; pontuação; flexões do substantivo (gênero, número e grau); uso dos porquês; classes de palavras (Advérbio, Substantivo, Adjetivo, Verbo, Preposição, Conjunção, Pronome e Numeral); pronomes (possessivos, demonstrativos, relativos, indefinidos, interrogativos); frase, oração, período; vozes dos verbos; concordância verbal e nominal.

Matemática

Números naturais, inteiros, racionais, irracionais e reais e suas operações, Sequências numéricas, Expressões algébricas, Geometria: elementos básicos, conceitos primitivos, representação geométrica no plano, Sistema de medidas: comprimento, superfície, volume, capacidade, ângulo, tempo, massa e peso, Razão e proporção, Razões Especiais: Velocidade Média, Densidade Demográfica, Escala, Regra de três simples e composta, Equações e inequações do 1º grau, Números decimais e operações, Sistemas de equação do 1ª grau com duas variáveis, Interpretação de gráficos e tabelas, Área de figuras planas, Números Primos/Decomposição, MMC e MDC, Triângulos e quadriláteros, Retas Paralelas cortadas para uma transversal, Equações do 2º grau, Semelhança, Polígonos, Função do 1º e do 2º grau, Relações Métricas e Trigonométricas no triângulo retângulo, Noções de Estatística: Média, mediana e moda, Operações básicas: adição, subtração, multiplicação, divisão, potenciação e radiciação, Problemas envolvendo operações básicas, Sólidos geométricos, Porcentagem.

Conhecimentos Gerais/Legislação

Constituição da República Federativa do Brasil. Noções de Legislação de Direito Administrativo. Lei de Responsabilidade Fiscal. Lei de Licitações. Estatuto das Cidades. Lei Orgânica do Município de Água Doce. Estatuto do Servidor Público do Município de Água Doce.

Conhecimento específico para o Cargo de Auxiliar de Defesa Civil

Conteúdo programático: Administração Pública. Princípios e Organização. Servidores e Empregados Públicos, Cargo e Emprego Público. Responsabilidade Civil, Criminal e Administrativa. Ato administrativo. Princípios fundamentais da Constituição da República; Da organização Político – Administrativa. Dos Municípios. Da Segurança Pública. Noções de Direitos Humanos e Cidadania. Direitos e Garantias Fundamentais: Direitos e Deveres Individuais e Coletivos; Direitos sociais; Direitos Políticos. Identificação e prevenção de desastres naturais. Atendimento pré-hospitalar tático; Brigada de



**MUNICÍPIO DE ÁGUA DOCE – ESTADO DE SANTA CATARINA
CONCURSO PÚBLICO Nº 015/2014**

Rua Praça João Macagnan, 322, Fone (49) 3524 0000, www.aguadoce.sc.gov.br
– 89.654-000, Água Doce – SC.

incêndio; Busca e Salvamento (SAR); Defesa civil; Incêndio florestal; Paramédico; Prevenção de incêndios; Salva-vidas; Transporte aeromédico; Estado de calamidade pública.

Conhecimento específico para o Cargo de Agente de Construção e Manutenção

Conteúdo programático: Carpintaria, corte e dobra de armadura, alvenaria, revestimentos, pintura, noções de elétrica, instalações hidrossanitárias, leitura e interpretação de projetos civis (arquitetônico, elétrico, hidrossanitário e estrutural), execução de concreto e argamassa, utilização de ferramentas para serviço braçal, andaimes e plataformas fixas e móveis de uso no trabalho, escavações, ferramentas e equipamentos, manutenção predial em alvenarias e madeiras, higiene e segurança de trabalho, drenagem pluvial, execução e manutenção de pontes e vias públicas, manutenção e conservação de cemitérios municipais.

Conhecimento específico para o Cargo de Motorista

Conteúdo programático: Cidadania; Sinalização; Direção defensiva; Transporte de cargas; Direção de ambulâncias; Transporte de urgência e emergência; Condução de veículo da espécie; Conhecimento básico de máquinas leves e/ou pesadas; Conhecimento sobre instrumentos do painel de comando; Noções básicas de lubrificantes e combustíveis; Direção e operação veicular; Manobras; Manutenção e conservação de veículo; Noções de mecânica básica de autos; Primeiros socorros; Proteção ao meio ambiente. Lei Federal 12.527/2011; Legislação de trânsito: Código de Trânsito Brasileiro e Legislação Complementar, abrangendo os seguintes tópicos: administração de trânsito, regras gerais para circulação de veículos, os sinais de trânsito, registro e licenciamento de veículos, condutores de veículos, deveres e proibições, as infrações à legislação de trânsito, penalidades e recursos.

Conhecimento específico para o Cargo de Operador de Máquinas

Conteúdo programático: Condução e operação de máquinas da espécie; Conhecimento básico de máquinas pesadas, rolo compactador, britador, mini escavadeira, e outras máquinas de baixa complexidade, motorizadas e não motorizadas; Conhecimento sobre instrumentos do painel de comando; Direção defensiva; Direção e operação veicular; Legislação e sinalização de trânsito; Manobras; Manutenção de veículo; Noções de mecânica básica; Primeiros socorros; Realização de trabalhos operacionais; Cidadania; Meio ambiente; Lubrificantes e combustíveis.

Conteúdos programáticos de Português, Matemática e Conhecimentos Gerais/Legislação para os cargos de para os cargos de **Agente Comunitária de Saúde, Técnico em Vigilância Sanitária, Técnico em Enfermagem, Fiscal de Tributos, Assistente Administrativo, Técnico de Informática.**

Português

Ortografia (emprego das letras: h, ch, x, e, i, o, u, g, j, s, ss, c, sc, sç, xc, z); classes de palavras (Advérbio, Substantivo, Adjetivo, Verbo, Preposição, Conjunção e Numeral) pronomes (possessivos, demonstrativos, relativos, indefinidos, interrogativos); emprego de palavras e expressões de acordo com a norma padrão; emprego de sinais de pontuação; acentuação gráfica; emprego da crase e dos porquês; sintaxe de colocação dos pronomes oblíquos átonos (ênclise, mesóclise e próclise); o processo de coordenação e subordinação (emprego dos conectivos); verbo: tempo, modo, vozes, conjugações; elementos da textualidade: coesão, coerência, clareza (ambiguidade e redundância); compreensão e interpretação de textos.



**MUNICÍPIO DE ÁGUA DOCE – ESTADO DE SANTA CATARINA
CONCURSO PÚBLICO Nº 015/2014**

Rua Praça João Macagnan, 322, Fone (49) 3524 0000, www.aguadoce.sc.gov.br
– 89.654-000, Água Doce – SC.

Matemática

Números naturais, inteiros, racionais, irracionais e reais e suas operações, Sequências numéricas, Geometria: elementos básicos, conceitos primitivos, representação geométrica no plano, Sistema de medidas: comprimento, superfície, volume, capacidade, ângulo, tempo, massa e peso, Razão e proporção, Regra de três simples e composta, Equações e inequações do 1º grau, Números decimais e operações, Sistemas de equação do 1ª grau com duas variáveis, Interpretação de gráficos e tabelas, Geometria: elementos básicos, conceitos primitivos, representação geométrica no plano, Geometria plana e área de figuras planas, MMC e MDC, Equações do 2º grau, Noções de probabilidade, Porcentagem, Geometria Espacial e Geometria Analítica, Análise Combinatória, Números complexos, Determinantes, Matrizes e Sistemas Lineares, Função do 1º e do 2º grau, Estatística: Média, mediana e moda, Medidas de Dispersão: Desvio Médio, Variância e Desvio Padrão, Matemática Financeira: Juros simples e compostos, Trigonometria, Progressões Aritméticas e Geométricas, Função Exponencial e Logarítmica.

Conhecimentos Gerais/Legislação

Constituição da República Federativa do Brasil. Noções de Legislação de Direito Administrativo. Lei de Responsabilidade Fiscal. Lei de Licitações. Estatuto das Cidades. Lei Orgânica do Município de Água Doce. Estatuto do Servidor Público do Município de Água Doce.

Conhecimento específico para o Cargo de Agente Comunitária de Saúde

Visita domiciliar, Atribuições do ACS, Educação em saúde e Promoção da saúde

Conhecimento específico para o Cargo de Técnico em Vigilância Sanitária

Conceitos em Vigilância Sanitária e áreas de atuação, Legislação sanitária, Segurança dos Alimentos; Ferramentas e Programas de Segurança dos Alimentos, Noções de epidemiologia, Inspeção sanitária, Gestão de resíduos médico e hospitalares, Higiene e boas práticas em saúde e Saneamento básico.

Conhecimento específico para o Cargo de Técnico em Enfermagem

Vigilância Epidemiológica, Diretrizes do SUS e programas de saúde, Procedimentos de enfermagem específicos do Técnico de Enfermagem e Doenças de notificação compulsórias

Conhecimento específico para o Cargo de Fiscal de Tributos

DIREITO CONSTITUCIONAL: Constituição: conceito e conteúdo; princípios; aplicabilidade. Leis constitucionais e ordinárias. Hierarquia das leis. Poderes Legislativo, Executivo e Judiciário. Composição e Atribuições. Os Princípios Fundamentais. Os Direitos e Garantias Fundamentais. O Sistema Constitucional Tributário. Finanças Públicas. Autonomia Municipal. Os princípios gerais da atividade econômica. A política urbana.

DIREITO ADMINISTRATIVO: Princípios básicos da administração pública: legalidade, moralidade, impessoalidade, publicidade, eficiência. Poderes e deveres do administrador público. Uso e abuso de poder. Poderes administrativos: poder vinculado, poder discricionário, poder hierárquico, poder disciplinar, poder regulamentar, poder de polícia. Atos administrativos: conceito e requisitos, atributos, classificação, motivação, invalidação. Servidores públicos: formas de contratação, direitos, deveres e responsabilidades. Lei Orgânica do Município de Água Doce.

DIREITO TRIBUTÁRIO: Direito Tributário: Definição e conteúdo. Autonomia do Direito Tributário. Relações do Direito Tributário com outros ramos do Direito. Ingressos Públicos: Receitas Públicas. Receitas Originárias e Derivadas. Princípios Jurídicos da Tributação: Legalidade; Anterioridade, Igualdade, Competência, Capacidade Contributiva, Vedação ao Confisco, Liberdade de Tráfego. Tributos: Conceito e classificação jurídica. Natureza jurídica dos tributos. Espécies tributárias: impostos, taxas, contribuições e empréstimos compulsórios. Sistema Tributário Nacional: Previsão Constitucional; Atribuição de Competência Tributária, Princípios Constitucionais Tributários, Limitações da Competência Tributária. Impostos de Competência da União. Impostos de Competência dos Estados e do Distrito Federal. Impostos de Competência dos Municípios. Sistema de Repartição das Receitas Tributária. Fontes formais do Direito Tributário. As fontes



MUNICÍPIO DE ÁGUA DOCE – ESTADO DE SANTA CATARINA CONCURSO PÚBLICO Nº 015/2014

Rua Praça João Macagnan, 322, Fone (49) 3524 0000, www.aguadoce.sc.gov.br
– 89.654-000, Água Doce – SC.

formais principais: Leis e decretos. Obrigação Tributária. Conceito e Elementos. Espécies: obrigação tributária principal e obrigação tributária acessória. Fator gerador da obrigação tributária principal e da obrigação tributária acessória. Aspectos do fato gerador e o momento de sua ocorrência. Sujeição ativa. Sujeição passiva. O crédito tributário. A constituição do crédito tributário: o lançamento como ato jurídico administrativo vinculado, de competência privativa da autoridade administrativa. Modalidades de lançamento: lançamento direto ou de ofício, lançamento por declaração, lançamento por homologação. Suspensão, extinção e exclusão do crédito tributário. Garantias e privilégios do crédito tributário. Dívida Ativa: conceito e inscrição. Certidões negativas. A contagem dos prazos fiscais na legislação tributária.

Conhecimento específico para o Cargo de Assistente Administrativo

Regras básicas de comportamento profissional no atendimento para com o público interno e externo. Protocolo e arquivamento de documentos. Conhecimentos básicos em informática. Organização, visão e habilidades em serviços rotineiros do setor administrativo. Correspondências Oficiais. Desenvolvimento motivacional, trabalho em equipe, ética, criatividade, flexibilidade, relacionamento interpessoal, administração do tempo, avaliação e feedback.

Conhecimento específico para o Cargo de Técnico de Informática

Funcionamento básico do computador: hardware e software. Noções básicas de operação de microcomputadores em rede local. Segurança da Informação e Comunicação: Princípios básicos. Dispositivos de armazenamento de dados. Cópias de segurança (backup). Prevenção de vírus de computador. Definições, funções e características de sistemas operacionais. Uso do pacote Microsoft Office (Word 2010, Excel 2010). Noções básicas de Internet. Correio eletrônico. Gerenciamento de arquivos, pastas e programas.

Conteúdos programáticos de Português, Matemática e Conhecimentos Gerais/Legislação para os cargos de para os cargos de **Fonoaudiólogo, Assistente Social, Farmacêutico, Enfermeiro, Odontólogo, Psicólogo, Médico Pediatra, Médico Ginecologista e Obstetra, Médico Clínico Geral, Médico Veterinário, Contador, Engenheiro Civil, Terapeuta Ocupacional, Nutricionista, Professor Ed. Infantil, Professor 1º a 5º ano, Professor Língua Inglesa (Ensino Fundamental de 1º ao 5º ano e Educação Infantil), Professor 6º ao 9º ano (Ciências), Professor 6º ao 9º ano (Artes), Professor 6º ao 9º ano (Matemática), Professor 6º ao 9º ano (Língua portuguesa), Professor 6º ao 9º ano (Geografia), Professor 6º ao 9º ano (História), Professor Ed. Física, Segundo professor, Orientador Educacional, Adm. Escolar e Técnico Esportivo (Instrutor de Judô)**

Português

Ortografia (emprego das letras: h, ch, x, e, i, o, u, g, j, s, sc, sç, xc, z); emprego de palavras e expressões de acordo com a norma padrão; emprego de sinais de pontuação; acentuação gráfica; emprego da crase e dos porquês; sintaxe de colocação dos pronomes oblíquos átonos (ênclise, mesóclise e próclise); o processo de coordenação e subordinação (emprego dos conectivos); análise sintática, sintaxe de concordância: nominal e verbal; sintaxe de regência: nominal e verbal; conjugação verbal, emprego dos modos e tempos; elementos da textualidade: coesão, coerência, clareza (ambiguidade e redundância); semântica e estilística; compreensão e interpretação de textos.

Matemática

Números naturais, inteiros, racionais, irracionais e reais e suas operações, Sequências numéricas, Geometria: elementos básicos, conceitos primitivos, representação geométrica no plano, Sistema de medidas: comprimento, superfície, volume, capacidade, ângulo, tempo, massa e peso, Razão e proporção,



**MUNICÍPIO DE ÁGUA DOCE – ESTADO DE SANTA CATARINA
CONCURSO PÚBLICO Nº 015/2014**

Rua Praça João Macagnan, 322, Fone (49) 3524 0000, www.aguadoce.sc.gov.br
– 89.654-000, Água Doce – SC.

Regra de três simples e composta, Equações e inequações do 1º grau, Números decimais e operações, Sistemas de equação do 1ª grau com duas variáveis, Interpretação de gráficos e tabelas, Geometria: elementos básicos, conceitos primitivos, representação geométrica no plano, Geometria plana e área de figuras planas, MMC e MDC, Equações do 2º grau, Noções de probabilidade, Porcentagem, Geometria Espacial e Geometria Analítica, Análise Combinatória, Números complexos, Determinantes, Matrizes e Sistemas Lineares, Função do 1º e do 2º grau, Estatística: Média, mediana e moda, Medidas de Dispersão: Desvio Médio, Variância e Desvio Padrão, Matemática Financeira: Juros simples e compostos, Trigonometria, Progressões Aritméticas e Geométricas, Função Exponencial e Logarítmica.

Conhecimentos Gerais/Legislação

Constituição da República Federativa do Brasil. Noções de Legislação de Direito Administrativo. Lei de Responsabilidade Fiscal. Lei de Licitações. Estatuto das Cidades. Lei Orgânica do Município de Água Doce. Estatuto do Servidor Público do Município de Água Doce.

Conhecimento específico para o Cargo de Fonoaudiólogo

Fisiologia, fisiopatologia, avaliação, diagnóstico, prognóstico e tratamento clínico fonoaudiológico da audição e do equilíbrio; da linguagem e dos distúrbios de aprendizagem; da motricidade orofacial e deglutição; e da voz. Desenvolvimento Global da Criança – Desenvolvimento Intra-Uterino. Anatomia e fisiologia do sistema estomatognático. Transtornos da respiração e da deglutição em crianças. Aquisição e desenvolvimento da linguagem oral e escrita. Transtornos da linguagem e da aprendizagem: conceituação, classificação e etiologia. Avaliação e tratamento fonoaudiológico nos transtornos de linguagem e de aprendizagem. Voz – Anatomia e fisiologia da laringe. Patologias laríngeas: conceituação, classificação e etiologia. Audiologia - Anatomia e fisiologia da audição. Noções de psicoacústica. Audiologia Clínica: avaliação, diagnóstico, prognóstico. Processamento Auditivo Central. Potenciais Evocados Auditivos de curta, média e longa latência. Atuação do Fonoaudiólogo. Saúde Pública - Prevenção e Intervenção Precoce. Próteses auditivas: prescrição, adaptação e acompanhamento do paciente protetizado.

Conhecimento específico para o Cargo de Assistente Social

Política de Assistência Social - fundamentos históricos e conceituais; Lei Orgânica da Assistência Social (LOAS) e o Sistema Único de Assistência Social (SUAS). Estatuto da Criança e do Adolescente. Sistema de Garantia de Direitos: Educação (Lei n.º 9.394); medidas de proteção e medidas socioeducativas; rede de atendimento; violência doméstica – Lei Maria da Penha. Acolhimento institucional. Política Nacional para Integração da Pessoa com Deficiência. Política de Saúde, Sistema Único de Saúde. Lei n.º 8.080/90; Lei n.º 8.142/90. Normatização do exercício profissional: Código de Ética Profissional (CFESS) e Lei que regulamenta a profissão de Assistente Social (Lei n.º 8.662 de 07/06/1993). Políticas de atenção social. Instrumentais técnicos do serviço social.

Conhecimento específico para o Cargo de Farmacêutico

Farmacocinética: vias de administração e formas farmacêuticas; absorção, distribuição, metabolismo e eliminação de fármacos; biodisponibilidade e bioequivalência de medicamentos. Farmacodinâmica: Mecanismo de ação dos fármacos. Farmacologia Clínica da hipertensão, do diabetes, dos anticoncepcionais, dos anti-inflamatórios esteroidais e não esteroidais e dos fármacos utilizados nas patologias do sistema nervoso central. Portaria n.º 344, de 12 de maio de 1998; Aprova o Regulamento



**MUNICÍPIO DE ÁGUA DOCE – ESTADO DE SANTA CATARINA
CONCURSO PÚBLICO Nº 015/2014**

Rua Praça João Macagnan, 322, Fone (49) 3524 0000, www.aguadoce.sc.gov.br
– 89.654-000, Água Doce – SC.

Técnico sobre substâncias e medicamentos sujeitos a controle especial. Resolução Nº 596 de 21 de fevereiro de 2014; Dispõe sobre o Código de Ética Farmacêutica, o Código de Processo Ético e estabelece as infrações e as regras de aplicação das sanções disciplinares. Resolução - RDC Nº 20, de 5 de maio de 2011; Dispõe sobre o controle de medicamentos à base de substâncias classificadas como antimicrobianos, de uso sob prescrição, isoladas ou em associação.

Conhecimento específico para o Cargo de Enfermeiro

Diretrizes do SUS e Programas de Saúde, Gerenciamento em Enfermagem, Educação Continuada, Consulta de Enfermagem, Vigilância Epidemiológica e Educação em Saúde.

Conhecimento específico para o Cargo de Odontólogo

Cariologia, Doenças da polpa e dos tecidos periapicais, Distúrbios do desenvolvimento das estruturas bucais e parabucais, Tumores benignos e malignos da cavidade bucal, Tumores das glândulas salivares, Cistos e tumores de origem odontogênica, Alterações regressivas dos dentes, Infecções bacterianas, virais e micóticas, Disseminação das infecções bucais, Lesões físicas e químicas da cavidade bucal, Manifestações bucais das doenças metabólicas, Doenças do periodonto, Doenças dos nervos e músculos, Anestesiologia local e controle da dor, Técnicas de anestesia regional e local, Anatomia das regiões da cabeça e pescoço, Soluções anestésicas, Emergências no consultório, Flúor, Adesão aos tecidos dentários, Radiologia, Oclusão, Periodontia aplicada à dentística, Restaurações diretas e indiretas em dentes posteriores com resinas compostas, Restaurações diretas em dentes anteriores com resinas compostas, Lesões não-cariosas, Restaurações adesivas diretas, Facetas diretas com resinas compostas, Restaurações cerâmicas do tipo Inlay/Onlay, Facetas de porcelana, Restaurações de dentes tratados endodonticamente, Restaurações em dentes fraturados, Materiais odontológicos, Biocompatibilidade dos materiais dentários, Materiais de moldagem, Gesso, Resinas para restauração, Amálgama dental, Cimentos odontológicos, Cerâmicas odontológicas, Materiais de acabamento e polimento, Diagnóstico e plano de tratamento em clínica odontológica infantil, Dor em Odontopediatria, Tratamento nas Lesões cariosas em dentes decíduos, Terapia endodôntica em dentes decíduos, Desenvolvimento da oclusão, Cirurgia bucal pediátrica, Traumatismo em dentes anteriores, Selantes de fósulas e fissuras, Doenças infecciosas de preocupação especial na Odontologia, Avaliação do paciente e proteção pessoal, Princípios de esterilização e desinfecção, AIDS e a prática odontológica, Controle da infecção cruzada na prática odontológica, Odontologia preventiva e social, odontopediatria.

Conhecimento específico para o Cargo de Psicólogo

Código de Ética Profissional do Psicólogo. Resolução nº 007/2003 do Conselho Federal de Psicologia. Teorias da personalidade. Transtornos mentais descritos no Manual Diagnóstico e Estatístico de Transtornos Mentais (DSM-V). Técnicas psicoterápicas infantil, **adulto** e familiar. Principais conceitos em Psicologia Social. Trabalho em equipes multiprofissionais. Avaliação psicológica.

Conhecimento específico para o Cargo de Médico Pediatra

Aleitamento materno, icterícia neonatal, Crescimento e desenvolvimento, Doença respiratória do recém-nascido, Pneumonias, Tuberculose na infância, Diarreia e desidratação, Doenças exantemáticas, Desnutrição; Infecção do Trato urinário.



**MUNICÍPIO DE ÁGUA DOCE – ESTADO DE SANTA CATARINA
CONCURSO PÚBLICO Nº 015/2014**

Rua Praça João Macagnan, 322, Fone (49) 3524 0000, www.aguadoce.sc.gov.br
– 89.654-000, Água Doce – SC.

Conhecimento específico para o Cargo de Médico Ginecologista e Obstetra

Importância médico-social de obstetrícia, Assistência pré-natal, Assistência ao parto, Puerpério, Prematuridade, Propedêutica obstétrica, Crescimento intra-uterino restrito, Hemorragias na gravidez, Hipertensão e gravidez, Hipertensão vascular crônica, pré-eclampsia, Diabetes mellitus na gestação, Cardiopatia e gravidez, Distúrbio da coagulação no ciclo grávido puerperal, Doença hemolítica perinatal, Gravidez prolongada, Sofrimento fetal agudo e crônico, Distócia do trajeto, desproporção céfalo-pélvica; Discinesia uterina, Patologia do terceiro e quarto período do parto; Rotura uterina, laceração do trajeto, Apresentações pélvicas, defletidas (bregma, face, frente) e córmica, Doenças sexualmente transmissíveis durante a gestação, Rubéola, toxoplasmose e citomegalovirose, Operação cesariana: indicações, técnica, complicações e pós-operatório, Fórcepe.

Conhecimento específico para o Cargo de Médico Clínico Geral

Acolhimento, Avaliação e classificação de risco, Abordagem inicial do paciente grave, Avaliação e abordagem dos principais sinais e sintomas em serviços de pronto atendimento: febre, dispneia, dor torácica, síncope, hemoptise, disfagia, dor abdominal, dor lombar, cefaleia e dor facial, vertigem e tontura, Abordagem das principais emergências clínicas: parada cardiorrespiratória, anafilaxia, urgências e emergências hipertensivas, abordagem ao paciente hipotenso, choque, arritmias cardíacas, síndromes coronarianas agudas e crônicas agudizadas, hipertensão arterial sistêmica, insuficiência cardíaca, endocardite infecciosa, pericardite, miocardiopatias, tratamento da dor aguda, hepatites, hepatopatias agudas e complicações das hepatopatias crônicas, diarreia, hemorragias digestivas, pancreatite, colelitíase, insuficiência renal aguda e crônica, emergências em pacientes sob diálise, nefrolitíase, distúrbios hidro-eletrolíticos e ácido-base, intoxicação exógena aguda, síndrome de abstinência alcoólica, estado confusional agudo, tentativa de suicídio, crise de ansiedade, transtornos mentais comuns, insuficiência respiratória aguda e crônica, asma, doença pulmonar obstrutiva crônica, tromboembolismo pulmonar, patologias vasculares não traumáticas, acidente vascular cerebral, paralisia facial periférica, crises convulsivas, meningite, encefalite, abscessos cerebrais, paralisias flácidas agudas, tétano, infecções do trato urinário, infecções dos tecidos moles, doenças sexualmente transmissíveis, infecções virais comuns, dengue, leptospirose, influenza, rubéola, sarampo, botulismo, malária, esquistossomose, febre amarela, coqueluche, mononucleose, tuberculose, hanseníase, HIV/Aids, infecções agudas e crônicas do aparelho respiratório, acidentes por animais peçonhentos, notificação de doenças, neutropenia febril, anemia, púrpura trombocitopênica, leucemias, linfomas, transfusão de sangue e terapia por hemoderivados, diabetes mellitus, insuficiência adrenal, hipotireoidismo e hipertireoidismo, crise tireotóxica, coma mixedematoso, rbdomiólise, doenças dermatológicas, artrite reumatoide, lúpus eritematoso sistêmico, artrose, osteoporose, violência sexual, abordagem da exposição ocupacional a material biológico.

Conhecimento específico para o Cargo de Médico Veterinário

Doenças infectocontagiosas de importância em Saúde Pública Veterinária: determinadas por bactérias: Estreptocociases, Tuberculose, Pasteurelose, Estafilocociases, Brucelose, Salmoneloses, Shigeloses, Peste Bubônica, Vibriose, Leptospirose; determinadas por vírus: Raiva, Encefalites equinas, Aftosa; determinadas por protozoários: Leishmaniose, Toxoplasmose, Tripanossomíase, determinadas por Nematóides: Triquinelose, Ascaridíase, Ancilostomíase, determinadas por trematóides: Esquistossomoses, Cercarioses, determinadas por cestóides: Teníase, Cisticercoses, Equinococoses. Epidemiologia: conceitos; cadeia Epidemiológica. Controle Sanitário de Alimentos: Intoxicações e toxi-infecções de origem alimentar; profilaxia das intoxicações e toxi-infecções alimentares. Zoonoses: conceituação e classificação de zoonoses. Controle da raiva: controle de roedores. Controle de vetores.



**MUNICÍPIO DE ÁGUA DOCE – ESTADO DE SANTA CATARINA
CONCURSO PÚBLICO Nº 015/2014**

Rua Praça João Macagnan, 322, Fone (49) 3524 0000, www.aguadoce.sc.gov.br
– 89.654-000, Água Doce – SC.

Controle de produtos de uso médico veterinário. Clínica e cirurgia veterinária. Extensão Rural: conceitos e aplicabilidade. Agronegócio: fundamentos.

Conhecimento específico para o Cargo de Contador

Contabilidade Pública: - Noções Gerais; A Fazenda Pública; A Contabilidade Pública. Patrimônio Público: - Conceito; Aspectos Qualitativos; Aspectos Quantitativos. Gestão Pública: - Conceito; Obtenção e Aplicação de Recursos Financeiros; Exercício Período Administrativo; Regime de Caixa e Competência. Planejamento e Orçamento Público: - Conceito; Princípios Orçamentários; Elaboração do Orçamento; Créditos Adicionais. Receitas Públicas: - Conceitos; classificação; Estágios da Receita; Dívida Ativa. Despesas Públicas: - Conceito; classificação das Despesas Públicas; Licitação Pública; Restos a Pagar. Plano de Contas e Escrituração: - Objeto; Estrutura. Balanços e Prestação de Contas: - Conceito; Balanços Gerais; Apuração de Resultado; Prestação e fiscalização das contas governamentais. Lei de Responsabilidade Fiscal: - Fundamentos; Objetivos.

Conhecimento específico para o Cargo de Engenheiro Civil

Conteúdo programático: Informática; Softwares destinados à área; Legislação de Obras Públicas; Construção Civil; Topografia. MATERIAIS DE CONSTRUÇÃO CIVIL: Componentes de alvenaria: tijolos cerâmicos e blocos vazados; Concreto armado: dosagem, amassamento, lançamento e cura; Argamassa para revestimento: chapisco, reboco e emboço; Aço para concreto armado: tipos de aço e classificação; Aglomerantes aéreos e hidráulicos: caracterização e procedimentos de ensaios físicos e mecânicos; Agregados: caracterização e procedimentos de ensaios físicos e mecânicos dos agregados graúdos e miúdos; Aditivos, impermeabilizantes e polímeros: classificação, caracterização, propriedades e emprego de aditivos na construção civil. Tipos e aplicações de impermeabilizantes e isolantes. Características e aplicações dos polímeros na construção civil; Vidros: classificação, características, propriedades e emprego na construção civil; Materiais cerâmicos: etapas de fabricação, tipos, especificação da cerâmica vermelha e cerâmica para revestimento; Madeiras e materiais metálicos: classificação, características, propriedades das madeiras e metais. Uso e preservação da madeira, tipos, constituição e emprego. TECNOLOGIA DAS CONSTRUÇÕES: Estudos preliminares. Levantamento topográfico do terreno. Anteprojetos e projetos. Canteiro de obras. Alvenaria de vedação e alvenaria estruturais. Formas para concreto armado. Sistema de formas de madeira. Cobertura das edificações. Telhados cerâmicos: suporte e telhas. RESISTÊNCIA DOS MATERIAIS: Tensões, deformações, propriedades mecânicas dos materiais, torção, flexão, cisalhamento, linha elástica, flambagem, critérios de resistência. CONCRETO ARMADO: Materiais, normas, solicitações normais, flexão normal simples, cisalhamento, controle de fissuração, aderência, lajes maciças e nervuradas, punção, torção, deformações na flexão, pilares. TEORIA DAS ESTRUTURAS: Morfologia as estruturas, carregamentos, idealização. Estruturas isostáticas planas e espaciais. Estudo de cabos. Princípio dos Trabalhos Virtuais. Cálculo de deslocamentos em estruturas isostáticas: método da carga unitária. Análise de estruturas estaticamente indeterminadas: método das forças. Análise de estruturas cineticamente indeterminadas: método dos deslocamentos. INSTALAÇÕES HIDRO SANITÁRIAS: Projeto e dimensionamento de instalações prediais de água fria. Projeto e dimensionamento de instalações prediais de esgotos sanitários. Projeto e dimensionamento de instalações prediais de águas pluviais. Projeto e dimensionamento de instalações prediais de combate a incêndio. INSTALAÇÕES ELÉTRICAS: Projeto e dimensionamento de instalações elétricas prediais de baixa tensão. PLANEJAMENTO E CONTROLE DE OBRAS: Estudo de viabilidade do terreno: análise técnica e sintética; Orçamento: quantitativos, composições do custo unitário dos serviços, planilha orçamentária, bonificação e despesas indiretas; Cronogramas: Físico e



**MUNICÍPIO DE ÁGUA DOCE – ESTADO DE SANTA CATARINA
CONCURSO PÚBLICO Nº 015/2014**

Rua Praça João Macagnan, 322, Fone (49) 3524 0000, www.aguadoce.sc.gov.br
– 89.654-000, Água Doce – SC.

financeiro de execução, interdependência de serviços, cronograma de aquisição de insumos; Apropriações: dimensionamento de pessoal, medições, análise dos resultados das medições, faturas; Controle de qualidade: de materiais, de serviços e de desperdícios. SANEAMENTO: Drenagem pluvial: estimativas e contribuições, galerias e canais; Limpeza pública: estimativa de contribuições, coleta de resíduos sólidos domiciliares, princípios de compostagem, aterros sanitários e controlados. LEGISLAÇÕES PERTINENTES: Licitações e contratos conforme a Lei n.º 8.666 e atualizações. Análise de contratos para execução de obras. Legislação específica para obras de engenharia civil. Normas técnicas aplicadas à engenharia civil. Vistoria e elaboração de pareceres. Princípios de planejamento e de orçamento público. Legislação profissional. PROJETOS: arquitetônico, estrutural (concreto, aço e madeira), fundações, instalações hidrossanitárias, instalações elétricas, telefonia, lógica e prevenção contra incêndio, análise e compatibilização, Noções de segurança do trabalho. Noções de Ergonomia Acessibilidade (Decreto-lei 5296/2004).

Conhecimento específico para o Cargo de Terapeuta Ocupacional

Políticas de Saúde/SUS. Legislação e ética profissional. Indicadores epidemiológicos. Parâmetros pertinentes a Saúde da Família. Constituição Federal 88 (artigo 196 a 200). Intervenção terapêutica e seus pressupostos teóricos. Desenvolvimento sensorial, perceptivo, cognitivo e motor: normal e seus desvios. Bases anatômicas, fisiológicas e cinesiológicas aplicadas a Terapia Ocupacional. Terapia Ocupacional aplicada à neurologia, traumatologia-ortopedia, reumatologia, geriatria, gerontologia e saúde mental. Fundamentos de psicopatologia e psicofarmacologia. Reforma psiquiátrica no Brasil e proposta de desinstitucionalização. Avaliação em Terapia Ocupacional nas diversas áreas de intervenção. Análise de atividades: indicações e aplicação no tratamento ocupacional. Órteses e adaptações: prescrição e aplicação. Reabilitação psicossocial. Adequação postural para usuários de cadeira de rodas. Parâmetros para o funcionamento do SUS. Ações de Biossegurança. Humanização da Assistência.

Conhecimento específico para o Cargo de Nutricionista

Nutrição Fundamental: Digestão, biodisponibilidade, absorção e metabolismo de macronutrientes e micronutrientes. Necessidades nutricionais e deficiências. Avaliação Nutricional: Indicadores antropométricos, bioquímicos, dietéticos e clínicos. Avaliação dos estados nutricionais nas diferentes faixas etárias. Nutrição em Saúde Pública: noção de epidemiologia das doenças nutricionais, infecciosas, má nutrição protéico-calórica, anemias e carências nutricionais. Alimentação saudável: princípios, atributos e diretrizes para a população brasileira. Ética profissional. Alimentos: propriedades físico-químicas; tecnologia de alimentos, higiene, microbiologia e controle de qualidade; Planejamento, organização, execução de cardápio. Legislação de alimentos: boas práticas de fabricação. Sistema de análise de perigos em pontos críticos de controle - APPCC. Programa Nacional de Alimentação Escolar – PNAE.

Conhecimento específico para o Cargo de Professor Ed. Infantil

Políticas Públicas para a Educação Infantil: A resolução nº 5, de 17 de dezembro de 2009; Indicadores de Qualidade na educação infantil. Diretrizes nacionais para a Educação Infantil de 2010. Organização do trabalho pedagógico da Educação Infantil: Interação, o brincar, singularidade e individualidade; ambiente e espaços adequados. Projetos pedagógicos para o trabalho em Educação Infantil: Interações e brincadeiras. Música, linguagem oral e escrita, movimento, arte, natureza, sociedade. Registros, planejamento e avaliações na Educação Infantil. Educação, cultura e infância (Proposta Curricular de Santa Catarina). Formação do professor de Educação Infantil. Pressupostos teóricos e metodológicos da



**MUNICÍPIO DE ÁGUA DOCE – ESTADO DE SANTA CATARINA
CONCURSO PÚBLICO Nº 015/2014**

Rua Praça João Macagnan, 322, Fone (49) 3524 0000, www.aguadoce.sc.gov.br
– 89.654-000, Água Doce – SC.

Educação Infantil; Teorias Educacionais que fundamentam a Educação Infantil: Teoria epistemológica de Piaget e teoria histórico-cultural de Vygotski e Wallon.

Referencial Curricular Nacional/RCNEI. (Criança, cuidar e educar, aprendizagens significativas, crianças com necessidades especiais, adaptação e acolhimento)

Conhecimento específico para o Cargo de Professor 1º a 5º ano (20h)

Ensino fundamental de 9 anos. A infância e sua singularidade. As crianças de seis anos e as áreas do conhecimento. Alfabetização como processo de apropriação das diferentes linguagens: apropriação inicial da leitura e da escrita; Ideia de representação, funções sociais da escrita. Texto: unidade da língua, tipologia textual, produção e reestruturação de textos, análise linguística. Ensino de conceitos matemáticos: Campos Numéricos - Números Naturais, Números Racionais, Análise Combinatória; Campos Geométricos - Geometria Espacial, Geometria Plana, Sistema de Medidas; Estatística - Gráficos estatísticos. Processo de mediação de conceitos das Ciências Naturais: meio biótico e abiótico, recursos tecnológicos, interdependências, saúde. Elaboração de conceitos das Ciências humanas e sociais: tempo, tempo cronológico e histórico, temporalidade, espaço, relações e interações, cotidiano, memória e identidade/grupo, paisagem, localização, orientação, representação.

Conhecimento específico para o Cargo de Professor 1º a 5º ano (40h)

Ensino fundamental de 9 anos. A infância e sua singularidade. As crianças de seis anos e as áreas do conhecimento. Alfabetização como processo de apropriação das diferentes linguagens: apropriação inicial da leitura e da escrita; Ideia de representação, funções sociais da escrita. Texto: unidade da língua, tipologia textual, produção e reestruturação de textos, análise linguística. Ensino de conceitos matemáticos: Campos Numéricos - Números Naturais, Números Racionais, Análise Combinatória; Campos Geométricos - Geometria Espacial, Geometria Plana, Sistema de Medidas; Estatística - Gráficos estatísticos. Processo de mediação de conceitos das Ciências Naturais: meio biótico e abiótico, recursos tecnológicos, interdependências, saúde. Elaboração de conceitos das Ciências humanas e sociais: tempo, tempo cronológico e histórico, temporalidade, espaço, relações e interações, cotidiano, memória e identidade/grupo, paisagem, localização, orientação, representação.

Conhecimento específico para o Cargo de Professor Língua Inglesa (Ensino Fundamental de 1º ao 5º ano e Educação Infantil)

Concepção de Língua. Abordagens de ensino de língua estrangeira. Compreensão de textos. Relação texto-contexto. Estratégias de leitura em língua inglesa. Gramática da língua inglesa. Leitura em língua inglesa. Inglês escrito e falado. Coerência, coesão, referência, substituição, marcadores discursivos, termos da oração e morfossintaxe da língua inglesa.

Conhecimento específico para o Cargo de Professor 6º ao 9º ano (Ciências)

Terra: Universo; Crosta terrestre; Rochas e solos; Hidrosfera; Atmosfera; Ciclos biogeoquímicos. **Seres vivos:** características dos seres vivos (bactérias, protistas, fungos, plantas e animais) e dos vírus. **Ecologia:** Populações e Comunidades; Ecossistemas; Biomas; Relações ecológicas; Componentes Abióticos. **Corpo humano:** Células, Tecidos, Órgãos e Sistemas; Alimentos; Funcionamento básico do organismo; **Noções de Química e Física:** Fenômenos físicos e químicos; Matéria; Misturas; Noções de Mecânica, Óptica, Eletricidade e Reatividade.



**MUNICÍPIO DE ÁGUA DOCE – ESTADO DE SANTA CATARINA
CONCURSO PÚBLICO Nº 015/2014**

Rua Praça João Macagnan, 322, Fone (49) 3524 0000, www.aguadoce.sc.gov.br
– 89.654-000, Água Doce – SC.

Conhecimento específico para o Cargo de Professor 6º ao 9º ano (Artes)

A imagem no ensino das artes. Aprender e ensinar Arte no ensino fundamental. Avaliação em artes. A expressão artística pela perspectiva do pontilhismo. Artistas brasileiros.

Conhecimento específico para o Cargo de Professor 6º ao 9º ano (Matemática)

Números naturais, inteiros, racionais, irracionais e reais e suas operações, Sequências numéricas, Expressões algébricas, Geometria: elementos básicos, conceitos primitivos, representação geométrica no plano, Sistema de medidas: comprimento, superfície, volume, capacidade, ângulo, tempo, massa e peso, Razão e proporção, Razões Especiais: Velocidade Média, Densidade Demográfica, Escala, Regra de três simples e composta, Equações e inequações do 1º grau, Números decimais e operações, Sistemas de equação do 1º grau com duas variáveis, Interpretação de gráficos e tabelas, Área de figuras planas, Números Primos/Decomposição, MMC e MDC, Triângulos e quadriláteros, Retas Paralelas cortadas para uma transversal, Equações do 2º grau, Semelhança, Polígonos, Função do 1º e do 2º grau, Relações Métricas e Trigonométricas no triângulo retângulo, Noções de Estatística: Média, mediana e moda, Operações básicas: adição, subtração, multiplicação, divisão, potenciação e radiciação, Problemas envolvendo operações básicas, Sólidos geométricos, Porcentagem.

Conhecimento específico para o Cargo de Professor 6º ao 9º ano (Língua portuguesa)

Ortografia; acentuação gráfica; estrutura e formação das palavras; sufixos e prefixos; classificação e flexão das palavras; emprego das classes de palavras; conjunções; homônimos, parônimos, polissemia, denotação e conotação; análise sintática; termos essenciais da oração; orações coordenadas e subordinadas; pontuação; concordância verbal e nominal, regência verbal e nominal; sintaxe de colocação de pronomes; emprego de tempos e modos verbais; figuras de linguagem; coesão e coerência textual; língua e literatura; literatura brasileira.

Conhecimento específico para o Cargo de Professor 6º ao 9º ano (Geografia)

Geografia Geral – Hidrografia mundial: rios, lagos, mares e oceanos; bacias hidrográficas e recursos hídricos. Climas, zonas climáticas e temperaturas no planeta. Formações vegetais, recursos naturais, ecossistemas globais. Divisão política mundial. Associações políticas, comerciais e culturais entre países. Geração e distribuição de energia no planeta. Matrizes Energéticas. Evolução política de países e associações. Geografia do Brasil: Relevo, clima, solo, hidrografia, vegetação e recursos naturais brasileiros. Indústria, comércio e geração de energia no Brasil. Política Brasileira. Divisões políticas, culturais e econômicas do território brasileiro. Geografia de Santa Catarina: Relevo, clima, solo, hidrografia, vegetação e recursos naturais catarinenses. Indústria, comércio e geração de energia em Santa Catarina. Divisões regionais do território catarinense.

Conhecimento específico para o Cargo de Professor 6º ao 9º ano (História)

História Geral: Pré-História da Humanidade, Antiguidade. Civilizações Greco-Romanas. Os grandes impérios da Idade Antiga. Europa Medieval. Idade Moderna, Renascimento. Grandes Navegações, Reforma e Contra Reforma. História Contemporânea. Revoluções e Guerras. História do Brasil: Brasil pré-colonial. O domínio português. Independência, Regências e Império. Brasil Republicano. Períodos de ditadura e reabertura democrática. Cultura, sociedade, formação étnica do Brasil. História de Santa Catarina: Ocupação do território catarinense. Revoltas, Guerras e Revoluções. Aspectos políticos da história de Santa Catarina.



**MUNICÍPIO DE ÁGUA DOCE – ESTADO DE SANTA CATARINA
CONCURSO PÚBLICO Nº 015/2014**

Rua Praça João Macagnan, 322, Fone (49) 3524 0000, www.aguadoce.sc.gov.br
– 89.654-000, Água Doce – SC.

Conhecimento específico para o Cargo de Professor Ed. Física (40h)

Esportes Coletivos: Regras, aspectos técnicos e táticos. Pedagogia do Esporte. PCNs da Educação Física (séries iniciais e finais). Conteúdo da Educação Física Escolar, Ludicidade, Recreação, Jogos. Didática aplicada à Educação Física.

Conhecimento específico para o Cargo de Professor Ed. Física (20h)

Esportes Coletivos: Regras, aspectos técnicos e táticos. Pedagogia do Esporte. PCNs da Educação Física (séries iniciais e finais). Conteúdo da Educação Física Escolar, Ludicidade, Recreação, Jogos. Didática aplicada à Educação Física.

Conhecimento específico para o Cargo de Segundo professor

Introdução à educação especial, Histórico e evolução da deficiência e da educação especial, Características das deficiências elegíveis para segundo professor de turma, Paradigmas e princípio norteadores da educação especial: integração, inclusão e exclusão, Legislação vigente, política nacional e estadual de educação especial, Adaptações curriculares, função do segundo professor de turma.

Conhecimento específico para o Cargo de Orientador Educacional

Noções básicas para ser orientador educacional e administrador escolar. A integração do corpo técnico-administrativo. Comunicação inter-relacionamento pessoal. Construção coletiva da escola: consciência, representação e prática social. A Dimensão Pedagógica do Projeto Político Pedagógico. Avaliação Escolar: mitos e desafios. Função Social da escola. Lei de Diretrizes e Bases da Educação Nacional – LDB nº 9394/96. Constituição Federal de 1988 (Art. 205 a 214).

Conhecimento específico para o Cargo de Adm. Escolar

Noções básicas para ser orientador educacional e administrador escolar. A integração do corpo técnico-administrativo. Comunicação inter-relacionamento pessoal. Construção coletiva da escola: consciência, representação e prática social. A Dimensão Pedagógica do Projeto Político Pedagógico. Avaliação Escolar: mitos e desafios. Função Social da escola. Lei de Diretrizes e Bases da Educação Nacional – LDB nº 9394/96. Constituição Federal de 1988 (Art. 205 a 214).

Conhecimento específico para o Cargo de Técnico Esportivo (Instrutor de Judô)

Capacitação dos professores, Técnicas de Projeção, História do Judô no Brasil, Desempenho Competitivo, Sistema de fornecimento de energia para o Judô, Normas e Regras do Judô. Fundamentos do Judô. Desenvolvimento motor no Judô.



MUNICÍPIO DE ÁGUA DOCE – ESTADO DE SANTA CATARINA
CONCURSO PÚBLICO Nº 015/2014

Rua Praça João Macagnan, 322, Fone (49) 3524 0000, www.aguadoce.sc.gov.br
– 89.654-000, Água Doce – SC.

ANEXO IV - A

MODELO DE RECURSO, EM FACE DA HOMOLOGAÇÃO OU NÃO
HOMOLOGAÇÃO DE INSCRIÇÃO

CONCURSO PÚBLICO Nº 015/2014 MUNICÍPIO DE ÁGUA DOCE/SC.
<i>Recurso em Face da Homologação ou não Homologação de Inscrição</i>
Nome do Candidato: _____
Cargo: _____
Documento de Identidade nº. _____
Razões que fundamentam e justificam o recurso:
Data: ____ de _____ de 20__.
_____ Assinatura do(a) recorrente



MUNICÍPIO DE ÁGUA DOCE – ESTADO DE SANTA CATARINA
 CONCURSO PÚBLICO Nº 015/2014

Rua Praça João Macagnan, 322, Fone (49) 3524 0000, www.aguadoce.sc.gov.br
 – 89.654-000, Água Doce – SC.

ANEXO IV-B
MODELO DE RECURSO, EM FACE DA PROVA ESCRITA, SUAS QUESTÕES OU DOS GABARITOS

CONCURSO PÚBLICO Nº 015/2014 MUNICÍPIO DE ÁGUA DOCE/SC.	
<i>Recurso em Face de Questões da Prova Escrita ou do Gabarito</i>	
<input type="checkbox"/> Prova escrita	<input type="checkbox"/> Gabarito
ÁREA/DISCIPLINA: _____	
Nº. DA QUESTÃO _____	
Razões que fundamentam e justificam o recurso: 	
Data: ____ de _____ de 20___. _____ Assinatura do(a) recorrente	
Obs.: para cada questão contraditada da prova escrita apresentar um recurso, nos termos deste modelo.	



MUNICÍPIO DE ÁGUA DOCE – ESTADO DE SANTA CATARINA
CONCURSO PÚBLICO Nº 015/2014

Rua Praça João Macagnan, 322, Fone (49) 3524 0000, www.aguadoce.sc.gov.br
– 89.654-000, Água Doce – SC.

ANEXO IV-C
MODELO DE RECURSO, EM FACE DA AVALIAÇÃO DE TÍTULOS

CONCURSO PÚBLICO Nº 015/2014 MUNICÍPIO DE ÁGUA DOCE/SC.			
<i>Recursos relativos às pontuações das provas e classificação final do Concurso Público</i>			
() Prova Objetiva	() Prova Prática	() Prova de Títulos e Tempo de serviço	() Da Classificação
Nome: _____			
Cargo: _____			
Documento de Identidade nº. _____			
Razões que fundamentam e justificam o recurso:			
Data: ____ de _____ de 20__.			
_____ Assinatura do(a) recorrente			



MUNICÍPIO DE ÁGUA DOCE – ESTADO DE SANTA CATARINA
CONCURSO PÚBLICO Nº 015/2014

Rua Praça João Macagnan, 322, Fone (49) 3524 0000, www.aguadoce.sc.gov.br
– 89.654-000, Água Doce – SC.

III – TEMPO DE SERVIÇO NO MAGISTÉRIO (público ou privado)

Identificação da Instituição Emitente	Tempo de Serviço		
	Anos	Meses	Dias

Declaração:

Declaro que todos os títulos identificados são verdadeiros e autênticos, conforme cópias, ou originais anexadas ao presente.

Água Doce, SC, em ____/____/____

Assinatura do Candidato

**Assinatura do Responsável pelo
Recebimento dos Documentos**



MUNICÍPIO DE ÁGUA DOCE – ESTADO DE SANTA CATARINA
CONCURSO PÚBLICO Nº 015/2014

Rua Praça João Macagnan, 322, Fone (49) 3524 0000, www.aguadoce.sc.gov.br
– 89.654-000, Água Doce – SC.

ANEXO VI
REQUERIMENTO PEDIDO DE ISENÇÃO DE TAXA DE INSCRIÇÃO

CONCURSO PÚBLICO Nº 015/2014 MUNICÍPIO DE ÁGUA DOCE/SC.
<i>Pedido de isenção de pagamento da taxa de inscrição</i>
Nome: _____
Cargo: _____
Documento de Identidade nº. _____
() Cópia da carteira de Doador de Sangue e/ou comprovação desta condição, expedida pela entidade coletora oficial, e que comprove a última coleta nos 365 dias anteriores ao término das inscrições do certame.
Data: ____ de _____ de 20__.
_____ Assinatura do(a) candidato(a)