



CONCURSO PÚBLICO PREFEITURA MUNICIPAL DE ERVAL VELHO

CADERNO DE PROVA DE LÍNGUA PORTUGUESA, MATEMÁTICA, LEGISLAÇÃO E CONHECIMENTO ESPECÍFICO

ASSISTENTE SOCIAL

LEIA COM ATENÇÃO AS ORIENTAÇÕES ABAIXO:

- Você recebeu do fiscal de sala o material: caderno de prova e cartão-resposta.
 - A prova terá duração de 3 (três) horas incluindo o tempo de preenchimento do CARTÃO-RESPOSTA.
 - O prazo mínimo de permanência em sala é de 1 (uma) hora.
 - Autorizado o início da prova, verifique se este caderno contém questões objetivas de conhecimentos específicos, conhecimentos gerais, matemática e de língua portuguesa, conforme edital. Verifique se o material está em ordem e se o seu nome, CPF e número de inscrição conferem com os que aparecem no CARTÃO-RESPOSTA. Caso contrário comunique imediatamente o fiscal.
 - Todas as questões da prova são de múltipla escolha. Para cada uma das questões objetivas, são apresentadas quatro alternativas (A, B, C ou D) e somente uma corresponde à alternativa correta.
- Assinale UMA RESPOSTA: a marcação em mais de uma alternativa anula a questão, mesmo que uma das respostas esteja correta.
- No CARTÃO-RESPOSTA, a marcação das letras que correspondem às respostas corretas deve ser realizada com caneta esferográfica de tinta preta ou azul, de forma contínua e densa cobrindo todo o espaço compreendido pelos círculos. A Leitora Óptica é sensível a marcas escuras, portanto preencha os campos de marcação completamente. Exemplo: ●
 - CUIDADO COM O CARTÃO-RESPOSTA: não risque, não amasse, não dobre, não suje, pois ele é insubstituível.
 - SERÁ ELIMINADO DO CONCURSO PÚBLICO o candidato que:
 - a) durante a realização da prova utilizar, relógio, telefone celular, qualquer tipo de equipamento eletrônico ou fontes de consultas de qualquer espécie;
 - b) se ausentar da sala de prova levando consigo o CADERNO DE PROVA e/ou o CARTÃO-RESPOSTA;
 - c) se recusar a entregar o CADERNO DE PROVA e/ou CARTÃO-RESPOSTA, quando terminar o tempo estabelecido;
 - d) manter ou tentar manter qualquer tipo de comunicação com outros candidatos.
 - Os fiscais não estarão autorizados a emitir opinião, nem prestar esclarecimentos sobre o conteúdo das provas. Cabe, exclusivamente, ao candidato interpretar o enunciado da questão e decidir a resposta.
 - Ao terminar a prova, entregue ao fiscal de sala o CADERNO DE PROVA E O CARTÃO-RESPOSTA e ASSINE A LISTA DE PRESENÇA. Está permitido levar apenas o rascunho do gabarito que encontra-se na última página do caderno de prova.
 - Após a realização da prova o candidato deverá imediatamente sair das instalações físicas do local da prova.
 - Os últimos três candidatos deverão entregar simultaneamente o cartão resposta e o caderno de provas, em seguida assinarão a ata, a(s) relação(ões) de confirmação de presença dos candidatos daquela sala e rubricarão, no verso, o envelope dos cartões respostas dos candidatos que prestaram prova na respectiva sala.
 - Na hipótese de ocorrer anulação de questões, estas serão consideradas como respondidas corretamente por todos os candidatos.
 - O gabarito da prova estará disponível em 21/12/2014, a partir das 17h, na página da Prefeitura Municipal de Erval Velho/SC (www.ervavelho.sc.gov.br) e na página da Unoesc(www.unoesc.edu.br).

LÍNGUA PORTUGUESA**QUESTÃO 1**

Assinale a frase que contém ERRO no uso dos porquês:

- (A) Por que você gasta tanto?
- (B) Eu gasto porque posso.
- (C) Todos ficaram sabendo o porquê de tanto gasto.
- (D) Gastou muito hoje, porque?

QUESTÃO 2

Assinale a alternativa INCORRETA quanto ao uso da crase:

- (A) Compareci às audiências.
- (B) Visitei às cidades.
- (C) Somos sensíveis à dor.
- (D) Obedeço às regras gramaticais.

QUESTÃO 3

Relacione as conjunções coordenativas com seu respectivo exemplo de uso; em seguida, assinale a alternativa que contém a sequência CORRETA (de cima para baixo):

- I. aditiva II. adversativa
- III. conclusiva IV. explicativa

- () Você derramou o leite, portanto deve limpar.
- () As aulas foram canceladas porque caiu a ponte.
- () Ela não só sabe inglês, mas também francês e alemão.
- () Quer comprar um carro novo, mas não economiza.

- (A) III – IV – I – II
- (B) III – IV – II – I
- (C) IV – III – I – II
- (D) IV – III – II – I

QUESTÃO 4

Relacione as conjunções subordinativas com seu respectivo exemplo de uso; em seguida, assinale a alternativa que contém a sequência CORRETA (de cima para baixo):

- I. concessiva II. proporcional
- III. comparativa IV. condicional

- () Ela sempre compra roupas caras, embora seja pobre.
- () Comprarei o carro, desde que possa pagar em 50 vezes.
- () À medida que foi se aperfeiçoando, foi alcançando cargos melhores.
- () João é ligeiro como um gato.

- (A) I – IV – II – III
- (B) I – IV – III – II
- (C) III – II – IV – I
- (D) III – IV – II – I

QUESTÃO 5

Assinale a alternativa em que a colocação pronominal está ERRADA:

- (A) Roberto atirou-se no precipício.
- (B) Eu nunca me preocupo com este tipo de problema.
- (C) Os próprios especialistas podem enganar-se.
- (D) Não aproxime-se desta forma.

QUESTÃO 6

Assinale a alternativa que é frase, mas não é oração:

- (A) A menina brinca no quarto.
- (B) Com licença!
- (C) Choveu demais ontem!
- (D) O cliente sempre tem razão.

QUESTÃO 7

Assinale a alternativa CORRETA quanto à concordância nominal:

- (A) Antigas cartas e postais enchem a gaveta.
- (B) Vão anexo os documentos requisitados.
- (C) Gaste menos água.
- (D) A porta estava meia aberta.

QUESTÃO 8

Assinale a alternativa ERRADA quanto à concordância verbal:

- (A) Havia cinco anos que não nos encontrávamos.
- (B) Não houveram classificados no concurso.
- (C) Conheço-o faz quase 20 anos.
- (D) Passava das 9 horas quando a prova começou.

QUESTÃO 9

Assinale a frase que contém ERRO no emprego de vírgulas:

- (A) Todos passam, observam, perguntam e seguem adiante.
- (B) João, filho primogênito, morreu aos 19 anos de idade.
- (C) Marcela, comprou dois vestidos novos.
- (D) Botucatu, 18 de outubro de 2013.

QUESTÃO 10

Relacione os períodos às figuras de pensamento que representam e assinale a alternativa com a ordem CORRETA:

- () Admiro a inteligência da pessoa que fechou o arquivo sem salvar!
- () Aprendeu, ou melhor, quase aprendeu tudo em um dia.
- () Alegria e tristeza fazem parte da minha rotina.
- () José passou desta para a melhor.

- I. antítese
- II. ironia
- III. retificação
- IV. eufemismo

- (A) II – III – I – IV
- (B) III – II – I – IV
- (C) I – III – II – IV
- (D) I – III – IV – II

MATEMÁTICA

QUESTÃO 1

Um determinado funcionário da empresa Tarecos e Cacarecos Ltda., recebe mensalmente um salário de R\$ 1.200,00. Sabendo-se que ao final de um ano esse funcionário tem direito a 33,3% de férias, o seu salário naquele mês será de:

- (A) R\$ 1.233,30.
- (B) R\$ 1.599,60.
- (C) R\$ 1.750,30.
- (D) R\$ 1.800,60.

QUESTÃO 2

Um professor aplicou uma prova de Matemática a 25 alunos de Engenharia, contendo 5 questões, valendo 1 ponto cada uma. Após fazer a correção, o professor construiu o gráfico abaixo, que relaciona o número de alunos às notas obtidas por eles:

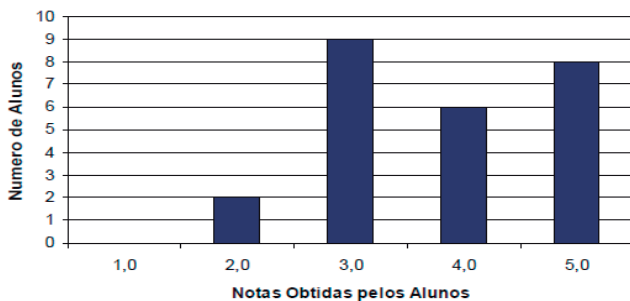

Observando o gráfico, conclui-se que a média e a mediana das notas obtidas pelos 25 alunos correspondem, respectivamente, a:

- (A) 2,0 e 3,0.
- (B) 2,5 e 4,0.
- (C) 3,0 e 4,5.
- (D) 3,8 e 4,0.

QUESTÃO 3

O Brasil é um país muito grande formado por 5 regiões: Norte, Nordeste, Centro-oeste, Sudeste e Sul. De quantas maneiras distintas podemos pintar os estados da região da figura a seguir, usando as cores azul, amarelo, preto, verde e vermelho?

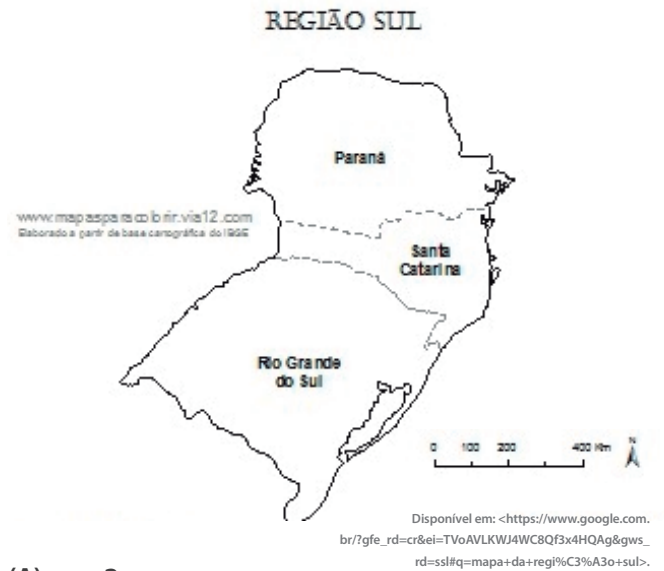

- (A) 3.
- (B) 5.
- (C) 12.
- (D) 120.

QUESTÃO 4

As medidas do comprimento e da largura (em metros) de um terreno retangular são expressas pelas raízes da equação $x^2 - 12x - 27$. Então, a área desse terreno é igual a:

- (A) 12.
- (B) 27.
- (C) 50.
- (D) 324.

QUESTÃO 5

No sítio de Paulo existem 800 animais. Destes $\frac{1}{5}$ são cavalos e do restante $\frac{3}{4}$ são galinhas. Qual a razão entre o total de cavalos e de galinhas desse sítio?

- (A) $\frac{1}{2}$.
- (B) $\frac{1}{3}$.
- (C) $\frac{2}{5}$.
- (D) $\frac{3}{4}$.

QUESTÃO 6

A Geometria que corresponde ao estudo das medidas da terra, está muito presente no nosso cotidiano. Com o seu auxílio fazemos cálculos de área, volume, massa, entre outros. As formas geométricas também são muito importantes, principalmente nas construções de prédios, casas, etc. Observe a figura a seguir:



A forma geométrica que corresponde à figura acima é:

- (A) o cubo.
- (B) o paralelepípedo.
- (C) o quadrado.
- (D) o retângulo.

QUESTÃO 7

João resolveu investir R\$ 2.000,00 em um fundo de investimentos a juros simples no banco de sua cidade durante um período de 7 anos. O gerente informou a ele que a taxa de juro mensal era de 2% a.m. Assim, o montante que estará disponível ao final desse período será de:

- (A) R\$ 3.360,00.
- (B) R\$ 4.000,00.
- (C) R\$ 14.000,00.
- (D) R\$ 28.000,00.

QUESTÃO 8

A função que melhor representa o valor a ser pago após um desconto de 12% sobre o valor x de uma mercadoria é:

- (A) $f(x) = x - 12$.
- (B) $f(x) = 1,12x$.
- (C) $f(x) = 0,88x$.
- (D) $f(x) = -12x$.

QUESTÃO 9

Em uma pequena residência, existem 48 animais entre porcos e galinhas. A soma de todas as patas desses animais juntos é de 156. Assim, a quantidade de animais de cada espécie é de:

- (A) 18 galinhas e 30 porcos.
- (B) 30 galinhas e 18 porcos.
- (C) 20 galinhas e 28 porcos.
- (D) 28 galinhas e 20 porcos.

QUESTÃO 10

Uma técnica para se criptografar mensagens é por meio da adição entre matrizes. Assim, um codificador criou uma tabela onde cada letra corresponde a um determinado número. Para se codificar uma palavra de 6 letras será usada a tabela a seguir:

A	B	C	D	E	F	G	H
1	2	3	4	5	6	7	8
I	J	K	L	M	N	O	P
9	10	11	12	13	14	15	16
Q	R	S	T	U	V	X	Z
17	18	19	20	21	22	23	24

Somando-se as matrizes a seguir, consegue-se decodificar a mensagem escondida.

$$\begin{bmatrix} 2 & 20 & -40 \\ 7 & \frac{3}{3} & 3^2 \end{bmatrix} + \begin{bmatrix} 3 & -1 & 60 \\ 14 & \frac{15}{5} & 6 \end{bmatrix}$$

Então, pode-se afirmar que a palavra encontrada após a resolução dessas matrizes é:

- (A) estudo.
- (B) escola.
- (C) estado.
- (D) escova.

LEGISLAÇÃO

QUESTÃO 1

Os Municípios que fazem limite com Erval Velho são:

- (A) Herval d'Oeste, Ibiã, Campos Novos e Lacerdópolis.
- (B) Herval d'Oeste, Campos Novos e Lacerdópolis.
- (C) Herval d'Oeste, Ibiã, Campos Novos e Joaçaba.
- (D) Herval d'Oeste, Ibiã, Campos Novos, Zórtea e Lacerdópolis.

QUESTÃO 2

No Município de Erval Velho, às margens da BR-282, KM 370, encontra-se um local onde ocorrem comemorações religiosas conhecido como:

- (A) Gruta de São João Batista.
- (B) Lago do Salto do Rio Leão, também chamado de Alague.
- (C) Gruta de Nossa Senhora de Caraguatá.
- (D) Gruta de Nossa Senhora de Lourdes.

QUESTÃO 3

São rios que banham o Município de Erval Velho:

- (A) Rio Erval, Rio Leão, Rio do Tigre e Rio do Peixe.
- (B) Rio Arco Verde, Rio Erval, Rio Leão e Rio do Peixe.
- (C) Rio Uruguai, Rio do Peixe e Rio Leão.
- (D) Rio Arco Verde, Rio Erval, Rio Leão, Rio Canoas e Rio do Peixe.

QUESTÃO 4

Segundo o Estatuto dos Servidores Públicos do Município de Erval Velho, o servidor nomeado para cargo de provimento efetivo adquirirá estabilidade de serviço ao completar três anos de efetivo exercício. No entanto, o mesmo estatuto prevê que poderá perder o cargo em certas hipóteses. NÃO está previsto que o servidor irá perder o cargo na seguinte situação:

- (A) Em virtude de sentença judicial transitada em julgado.
- (B) Mediante processo administrativo em que lhe seja assegurada ampla defesa.
- (C) Em virtude de decisão do prefeito municipal, com a homologação da Câmara de Vereadores.
- (D) Mediante procedimento de avaliação periódica de desempenho, na forma prevista no Estatuto do Servidor Público de Erval Velho, assegurada ampla defesa.

QUESTÃO 5

Segundo o Estatuto dos Servidores Públicos do Município de Erval Velho, está correta a afirmação:

- (A) A Reversão é a investidura do servidor em cargo de atribuições e responsabilidades compatíveis com a limitação que tenha sofrido em sua capacidade física ou mental, verificada em inspeção médica.
- (B) A Reintegração é o retorno à atividade de servidor aposentado por invalidez, quando, por junta médica oficial, forem declarados insubsistentes os motivos da aposentadoria.
- (C) A Readaptação é a reinvestidura do servidor estável no cargo anteriormente ocupado, ou no cargo resultante de sua transformação, quando invalidada a sua demissão por decisão administrativa ou judicial, com ressarcimento de todas as vantagens.
- (D) Recondição é o retorno do servidor estável ao cargo anteriormente ocupado e decorrerá de inabilidade em estágio probatório relativo a outro cargo ou de reintegração do anterior ocupante.

QUESTÃO 6

Segundo o Estatuto dos Servidores Públicos do Município de Erval Velho é correto afirmar que terá direito a remuneração o serviço extraordinário da seguinte forma:

(A) O serviço extraordinário será remunerado com acréscimos de 50% (cinquenta por cento) em relação à hora normal de trabalho, quando o fizer de segunda à sexta-feira, e de 100% (cem por cento), quando o fizer nos sábados, domingos, feriados legalmente instituídos e nos dias declarados como de ponto facultativo.

(B) O serviço extraordinário será remunerado com acréscimos de 50% (cinquenta por cento) em relação à hora normal de trabalho, quando o fizer de segunda à sexta-feira, e de 150% (cento e cinquenta por cento), quando o fizer nos sábados, domingos, feriados legalmente instituídos e nos dias declarados como de ponto facultativo.

(C) O serviço extraordinário será remunerado com acréscimos de 100% (cem por cento) em relação à hora normal de trabalho, quando o fizer de segunda à sexta-feira, e de 200% (duzentos por cento), quando o fizer nos sábados, domingos, feriados legalmente instituídos e nos dias declarados como de ponto facultativo.

(D) O serviço extraordinário será remunerado com acréscimos de 50% (cinquenta por cento) em relação à hora normal de trabalho, quando o fizer de segunda à sexta-feira, sendo vedada a realização de serviços nos sábados, domingos, feriados legalmente instituídos e nos dias declarados como de ponto facultativo.

QUESTÃO 7

Segundo o Estatuto dos Servidores Públicos do Município de Erval Velho, são condutas proibidas ao servidor público, EXCETO:

(A) recusar fé a documentos públicos.

(B) coagir ou aliciar subordinados no sentido de filiarem-se à associação profissional ou sindical, ou a partido político.

(C) levar ao conhecimento da autoridade superior as irregularidades de que tiver ciência em razão do cargo.

(D) manter sob sua chefia imediata, em cargo ou função de confiança, cônjuge, companheiro ou parente até segundo grau civil.

QUESTÃO 8

Em análise à Lei Orgânica do Município de Erval Velho, é correto afirmar:

(A) Compete à Câmara Municipal, com a sanção do Prefeito, dispor sobre todas as matérias de competência do Município, especialmente autorizar isenções e anistias fiscais e a remissão de dívidas.

(B) Compete privativamente ao Prefeito autorizar a concessão administrativa de uso de bens municipais.

(C) Compete privativamente ao Prefeito Municipal autorizar referendo ou plebiscito.

(D) Compete privativamente à Câmara Municipal fixar as tarifas dos serviços públicos concedidos e permitidos, bem como daqueles explorados pelo próprio Município, conforme critérios estabelecidos na legislação municipal.

QUESTÃO 9

Em análise à Lei Orgânica do Município de Erval Velho, é correto afirmar sobre os servidores públicos:

(A) O Prefeito Municipal, ao prover os cargos em comissão e as funções de confiança, deverá fazê-lo de forma a assegurar que pelo menos 80% desses cargos e funções sejam ocupados por servidores de carreira técnica ou profissional do próprio Município.

(B) Um percentual não inferior a 2% dos cargos ou empregos do Município será destinado a pessoas portadoras de deficiências, devendo os critérios para seu preenchimento serem definidos em Lei Municipal.

(C) Os concursos públicos para preenchimento de cargos, empregos ou funções na administração municipal não poderão ser realizados antes de decorridos noventa dias do encerramento das inscrições, as quais deverão estar abertas por pelo menos quinze dias.

(D) O Município, suas entidades da administração indireta e funcional, bem como as concessionárias e as permissionárias de serviços públicos, responderão pelos danos que seus agentes, nesta qualidade causarem a terceiros, assegurando o direito de regresso contra o responsável apenas no caso de dolo.

QUESTÃO 10

Em análise à Lei Orgânica do Município de Erval Velho, é INCORRETO afirmar:

- (A) É da competência da Secretária Municipal da Saúde a administração do Fundo Municipal de Saúde.
- (B) O dever do Município com a educação, será efetivado mediante, entre outras, a garantia de oferta de creches e pré-escolas para as crianças de zero a seis anos de idade.
- (C) O Município aplicará, anualmente, nunca menos de 25% (vinte e cinco por cento) da receita resultante de impostos, compreendida e proveniente de transferência, na manutenção e no desenvolvimento do seu sistema de acordo.
- (D) Compete ao Município instituir os seguintes tributos: IPTU, ISS, Imposto sobre transmissão "inter-vivos" e ITR.

CONHECIMENTO ESPECÍFICO**QUESTÃO 1**

NÃO se encontra entre os objetivos previstos na Lei Orgânica da Assistência Social:

- (A) a proteção social, que visa à garantia da vida, à redução de danos e à prevenção da incidência de riscos, especialmente a proteção à família, à maternidade, à infância, à adolescência e à velhice.
- (B) a vigilância socioassistencial, que visa a analisar territorialmente a capacidade protetiva das famílias e nela a ocorrência de vulnerabilidades, de ameaças, de vitimizações e danos.
- (C) a defesa de direitos, que visa a garantir o pleno acesso aos direitos no conjunto das provisões socioassistenciais.
- (D) a supremacia do atendimento às necessidades sociais sobre as exigências de rentabilidade econômica.

QUESTÃO 2

A assistência social rege-se pelo seguinte princípio, entre outros, constante na Lei Orgânica da Assistência Social:

- (A) Universalização dos direitos sociais, a fim de tornar o destinatário da ação assistencial alcançável pelas demais políticas públicas.
- (B) Descentralização político-administrativa para os Estados, o Distrito Federal e os Municípios, e comando único das ações em cada esfera de Governo.
- (C) Participação da população, por meio de organizações representativas, na formulação das políticas e no controle das ações em todos os níveis.
- (D) Primazia da responsabilidade do Estado na condução da política de assistência social em cada esfera de Governo.

QUESTÃO 3

As proteções sociais, básica e especial, serão ofertadas precipuamente no:

- (A) Centro de Referência de Assistência Social (CRAS) e na Rede de Serviço Especializado de Assistência Social (RSEAS).
- (B) Centro de Referência Especializado de Assistência Social (CREAS) e na Rede de Serviço Especializado de Assistência Social (RSEAS).
- (C) Centro de Referência de Assistência Social (CRAS) e no Centro de Referência Especializado de Assistência Social (CREAS).
- (D) Centro de Referência de Assistência Social (CRAS) e na Secretaria Municipal de Saúde.

QUESTÃO 4

Segundo a Lei Orgânica da Assistência Social, a assistência social organiza-se pela proteção social básica e pela proteção social especial, sendo correto afirmar que a proteção social:

(A) especial, que é o conjunto de serviços, programas, projetos e benefícios da assistência social, visa a prevenir situações de vulnerabilidade e risco social por meio do desenvolvimento de potencialidades e aquisições e do fortalecimento de vínculos familiares e comunitários.

(B) especial é o conjunto de serviços, programas e projetos que têm por objetivo contribuir para a reconstrução de vínculos familiares e comunitários, a defesa do direito, o fortalecimento das potencialidades e aquisições e a proteção de famílias e indivíduos para o enfrentamento das situações de violação de direitos.

(C) básica é o conjunto de serviços, programas e projetos que têm por objetivo contribuir para a reconstrução de vínculos familiares e comunitários, a defesa do direito, o fortalecimento das potencialidades e aquisições e a proteção de famílias e indivíduos para o enfrentamento das situações de violação de direitos.

(D) básica é conjunto de serviços, programas, projetos e benefícios da assistência social que visam a prevenir situações de vulnerabilidade e que têm por objetivo contribuir para a reconstrução de vínculos familiares e comunitários, a defesa do direito, o fortalecimento das potencialidades e aquisições e a proteção de famílias e indivíduos para o enfrentamento das situações de violação de direitos.

QUESTÃO 5

Estão incluídas no campo de atuação do Sistema Único de Saúde (SUS), EXCETO a:

(A) elaboração da política educacional da saúde.

(B) vigilância nutricional e a orientação alimentar.

(C) colaboração na proteção do meio ambiente, nele compreendido o do trabalho.

(D) fiscalização e a inspeção de alimentos, água e bebidas para consumo humano.

QUESTÃO 6

As ações e os serviços públicos de saúde e os serviços privados contratados ou conveniados que integram o Sistema Único de Saúde (SUS) são desenvolvidos de acordo com as diretrizes previstas na Constituição Federal, obedecendo a alguns princípios, entre eles a:

(A) centralização político-administrativa, com direção única em cada esfera de governo.

(B) universalidade de assistência, entendida como conjunto articulado e contínuo das ações e serviços preventivos e curativos, individuais e coletivos, exigidos para cada caso em todos os níveis de complexidade do sistema.

(C) universalidade de acesso aos serviços de saúde em todos os níveis de assistência, para aqueles que sejam segurados à Previdência Social.

(D) conjugação dos recursos financeiros, tecnológicos, materiais e humanos da União, dos Estados, do Distrito Federal e dos Municípios na prestação de serviços de assistência à saúde da população.

QUESTÃO 7

São atribuições do assistente social, EXCETO:

(A) orientar indivíduos e grupos de diferentes segmentos sociais no sentido de identificar recursos e de fazer uso deles no atendimento e na defesa de seus direitos.

(B) instruir e deferir benefícios previdenciários aqueles que necessitam.

(C) prestar assessoria e apoio aos movimentos sociais em matéria relacionada às políticas sociais, no exercício e na defesa dos direitos civis, políticos e sociais da coletividade.

(D) realizar estudos socioeconômicos com os usuários para fins de benefícios e serviços sociais junto a órgãos da administração pública direta e indireta, empresas privadas e outras entidades.

QUESTÃO 8

Conforme o Estatuto do Idoso, é correto afirmar:

- (A) Aos idosos, a partir de 65 (sessenta e cinco) anos, que não possuam meios para prover sua subsistência, nem de tê-la provida por sua família, é assegurado o benefício mensal de 1/2 (meio) salário-mínimo, nos termos da Lei Orgânica da Assistência Social (LOAS).
- (B) O acolhimento de idosos em situação de risco social, por adulto ou núcleo familiar, não caracteriza a dependência econômica, para os efeitos legais.
- (C) Todas as entidades de longa permanência, ou casas-lar, são obrigadas a firmar contrato de prestação de serviços com a pessoa idosa abrigada.
- (D) No caso de entidades filantrópicas que abriguem idosos, não é permitida a cobrança de participação do idoso no custeio da entidade.

QUESTÃO 9

Sobre o Centro de Referência de Assistência Social (CRAS), é correto afirmar que:

- (A) é a unidade pública municipal, de base territorial, localizada em áreas com maiores índices de vulnerabilidade e risco social, destinada à articulação dos serviços socioassistenciais no seu território de abrangência e à prestação de serviços, programas e projetos socioassistenciais de proteção social básica às famílias.
- (B) é a unidade pública de abrangência e gestão municipal, estadual ou regional, destinada à prestação de serviços a indivíduos e a famílias que se encontram em situação de risco pessoal ou social, por violação de direitos ou contingência, que demandam intervenções especializadas da proteção social especial.
- (C) é a unidade pública estadual, de base territorial, localizada em áreas com maiores índices de vulnerabilidade e risco social, destinada à articulação dos serviços socioassistenciais no seu território de abrangência e à prestação de serviços, programas e projetos socioassistenciais de proteção social básica às famílias.
- (D) é a unidade pública de abrangência e gestão municipal, destinada à prestação de serviços a indivíduos e a famílias que se encontram em situação de risco pessoal ou social, por violação de direitos ou contingência, que demandam intervenções especializadas da proteção social especial.

QUESTÃO 10

À direção municipal do Sistema de Saúde (SUS) compete:

- (A) estabelecer o Sistema Nacional de Auditoria e coordenar a avaliação técnica e financeira do SUS em todo o Território Nacional em cooperação técnica com os Estados, Municípios e Distrito Federal.
- (B) o acompanhamento, a avaliação e a divulgação dos indicadores de morbidade e mortalidade no âmbito da unidade federada.
- (C) estabelecer normas, em caráter suplementar, para o controle e a avaliação das ações e serviços de saúde.
- (D) executar serviços de saúde do trabalhador.