



**CONCURSO PÚBLICO
PREFEITURA MUNICIPAL DE JOAÇABA**

EDITAL Nº 001/2018

**CADERNO DE PROVAS
FARMACÊUTICO**

ASSINATURA DO CANDIDATO

Execução:



**CONCURSO PÚBLICO
PREFEITURA MUNICIPAL DE JOAÇABA****CADERNO DE PROVA DE CONHECIMENTOS GERAIS E CONHECIMENTO ESPECÍFICO
FARMACÊUTICO****ORIENTAÇÕES GERAIS**

LEIA COM ATENÇÃO AS ORIENTAÇÕES ABAIXO:

- Você recebeu do fiscal de sala o material: caderno de prova e cartão-resposta.
 - A prova terá duração de 3 (três) horas incluindo o tempo de preenchimento do CARTÃO-RESPOSTA.
 - O prazo mínimo de permanência em sala é de 1 (uma) hora.
 - Autorizado o início da prova, verifique se este caderno contém questões objetivas de conhecimentos específicos, conforme solicitado no ato da inscrição, e questões de legislação, matemática e língua portuguesa. Verifique se o material está em ordem, e se o seu nome, CPF e número de inscrição conferem com os que aparecem no CARTÃO-RESPOSTA. Caso contrário, comunique imediatamente o fiscal.
 - Ao terminar a conferência do Caderno de Provas, caso esteja incompleto ou tenha defeito, solicite ao fiscal de sala que o substitua, não cabendo reclamações posteriores nesse sentido. O candidato deverá verificar, ainda, se o cargo em que se inscreveu se encontra devidamente identificado no Caderno de Provas.
 - Todas as questões da prova são de múltipla escolha. Para cada uma das questões objetivas são apresentadas quatro alternativas (A, B, C, D), e somente uma delas corresponde à alternativa correta. Assinale UMA RESPOSTA; a marcação em mais de uma alternativa anula a questão, mesmo que uma das respostas esteja correta.
 - No CARTÃO-RESPOSTA, a marcação das letras que correspondem às respostas corretas deve ser realizada com caneta esferográfica de tinta preta ou azul, de forma contínua e densa, cobrindo todo o espaço compreendido pelos círculos. A leitora óptica é sensível a marcas escuras, portanto preencha os campos de marcação completamente. Exemplo: ●
 - O preenchimento do CARTÃO-RESPOSTA é de inteira responsabilidade do candidato. Em hipótese alguma haverá substituição dele por erro do candidato.
 - Não serão computadas questões não respondidas nem questões que contenham mais de uma resposta (mesmo que uma delas esteja correta), emenda ou rasura, ainda que legível.
 - CUIDADO COM O CARTÃO-RESPOSTA: não risque, não amasse, não dobre, não suje, pois ele é insubstituível.
 - SERÁ ELIMINADO DO CONCURSO PÚBLICO o candidato que, durante a realização das provas:
 - a) retirar-se do recinto da prova, durante sua realização, sem a devida autorização;
 - b) for surpreendido dando e/ou recebendo auxílio para a execução de quaisquer questões/itens das provas;
 - c) usar ou tentar usar meios fraudulentos e/ou ilegais para a sua realização;
 - d) utilizar-se de régua de cálculo, livros, calculadoras e/ou equipamento similar, dicionário, notas e/ou impressos que não forem expressamente permitidos, gravador, receptor e/ou pagers, e/ou se comunicar com outro candidato;
 - e) faltar com a devida cortesia para com qualquer membro da equipe de aplicação das provas, autoridades presentes e/ou outros candidatos;
 - f) fizer anotação de informações relativas às suas respostas em qualquer outro meio que não o permitido neste Edital;
 - g) descumprir as instruções contidas no Caderno de Provas e no Cartão-resposta;
 - h) recusar-se a entregar o Caderno de Provas e o Cartão-resposta ao término do tempo destinado à sua realização;
 - i) ausentar-se da sala, a qualquer tempo, portando o Cartão-resposta;
 - j) não permitir a coleta de sua assinatura ou não atender ao procedimento de coletar sua impressão digital;
 - k) perturbar, de qualquer modo, a ordem dos trabalhos, incorrendo em comportamento indevido;
 - l) for surpreendido portando ou fazendo uso de aparelho celular e/ou quaisquer aparelhos eletrônicos durante a realização das provas, mesmo que o aparelho esteja desligado.
 - Não será permitida, também, ao candidato, a utilização de telefone celular ao final das provas, enquanto estiver dentro da unidade de aplicação destas.
 - Os fiscais não estão autorizados a emitir opinião nem a prestar esclarecimentos sobre o conteúdo das provas. Cabe, exclusivamente, ao candidato interpretar o enunciado da questão e decidir a resposta.
 - O candidato somente poderá se retirar do local de prova a partir dos 60 (sessenta) minutos após o seu início, devendo obrigatoriamente entregar o CADERNO DE PROVAS e o CARTÃO-RESPOSTA. Está permitido levar apenas o rascunho do gabarito que se encontra na última página do caderno de prova. Após decorridos 120 minutos de provas, o candidato poderá levar o CADERNO DE PROVA.
 - Após a realização da prova o candidato deverá imediatamente sair das instalações físicas do local da prova, não sendo mais permitido o ingresso aos sanitários.
 - Os três últimos candidatos permanecem em sala, pois deverão entregar as provas simultaneamente.
 - Se do exame de recursos resultar anulação de item integrante de prova, a pontuação correspondente a esse item será atribuída a todos os candidatos, independentemente de terem recorrido.
- O gabarito preliminar da prova estará disponível em 02/12/2018, a partir das 17h, na página da Prefeitura Municipal de Joaçaba (<http://www.joaçaba.sc.gov.br>) e na página da Unoesc (<http://unoesc.edu.br/>).

LÍNGUA PORTUGUESA

QUESTÃO 1

Assinale a opção em que todos os vocábulos são acentuados por serem paroxítonos.

- a) Alguém, indispensável, próspero, incrível.
- b) Ônix, plácido, receituário, imóveis.
- c) Espécie, açúcar, córtex, indelével.
- d) Crachás, píncaro, herói, estratégia.

QUESTÃO 2

Indique a opção que completa as lacunas, no período a seguir, com as palavras ortograficamente corretas.

Mediante uma situação nova, é comum o profissional criar _____, às vezes acompanhadas de grande _____, e sentir _____ quanto à atitude a ser tomada.

- a) Expectativas – tensão – hesitação.
- b) Expectativas – tenção – esitação.
- c) Espectativas – tensão – hesitação.
- d) Espetativas – tenção – hesitação.

QUESTÃO 3

Leia o diálogo e assinale qual opção preenche corretamente os espaços.

– _____ está tão apreensivo com a prova? Até agora não compreendi o _____, já que estudou bastante.

– _____ desejo gabaritá-la.

- a) Porquê – porque – Porque
- b) Por que – porquê – Porque
- c) Porque – porquê – Por que
- d) Por que – porque – Porque

QUESTÃO 4

Marque a opção em que a vírgula está incorretamente empregada.

- a) Invista em novos conhecimentos, habilidades e experiências.
- b) O modelo tradicional de trabalho não desaparecerá, mas há tendência de crescimento de novos modelos.
- c) O mercado e as estruturas organizacionais, estão em constantes mudanças.
- d) Vivemos na era da tecnologia, assim, rapidez e agilidade são qualidades profissionais fundamentais aos colaboradores.

QUESTÃO 5

Quais conjunções ou locuções conjuntivas preenchem, respectivamente, de maneira correta os espaços nos textos a seguir?

I. “Da própria garganta saiu um grito de admiração, que Cirino acompanhou, _____ com menos entusiasmo.”

II. “Sua cabeça voltou às noites nevoentas de sua infância, _____ as tempestades causavam apagões [...]”

III. “Ele lembrou que os pobres e desempregados eram seus irmãos, _____ ninguém se deixou convencer [...]”

IV. Estamos aqui _____ possamos ocupar um cargo público.

- a) já que – onde – logo – para que
- b) embora – onde – todavia – a fim de que
- c) no entanto – quando – todavia – para que
- d) embora – quando – todavia – para que

MATEMÁTICA**QUESTÃO 6**

A velocidade máxima das cinco voltas dadas em um teste de Fórmula 1, em km/h, foram: 190, 198, 196, 204 e 202. Nessas condições a variância e o desvio padrão são, respectivamente:

- a) $va = 24 \text{ km}^2 / \text{h}^2$ e $S = 4,9 \text{ k/h}$.
- b) $va = 28 \text{ km}^2 / \text{h}^2$ e $S = 6,9 \text{ k/h}$.
- c) $va = 22 \text{ km}^2 / \text{h}^2$ e $S = 4,9 \text{ k/h}$.
- d) $va = 23 \text{ km}^2 / \text{h}^2$ e $S = 4,4 \text{ k/h}$.

QUESTÃO 7

Que Capital, aplicado por 2 meses a juros compostos de 1,00 % a.m., produz montante de R\$ 10.000,00?

- a) R\$ 9.200,00.
- b) R\$ 9.450,00.
- c) R\$ 9.802,96.
- d) R\$ 9.245,35.

QUESTÃO 8

Ana, Lucas e Thiago resolveram comprar livros, CDs e canetas. Ana gastou R\$ 70,00 e comprou 1 livro, 3 CDs e uma caneta. Lucas gastou R\$ 80,00 e comprou 2 livros, 2 CDs e 2 canetas. Thiago gastou R\$ 75,00 comprando 3 livros, 1 CD e 1 caneta. Qual o preço de cada item, sabendo que todos os CDs têm o mesmo preço, assim como todos os livros e todas as canetas? Na ordem livro, CDs e canetas, os valores são, respectivamente:

- a) 17,5; 15; 10.
- b) 17,5; 10; 10.
- c) 10,5; 15,5; 10.
- d) 17,5; 15; 7,5.

QUESTÃO 9

Considere um conjunto de 10 frutas em que 3 estão estragadas. Escolhendo aleatoriamente 2 frutas desse conjunto, determine a probabilidade de ambas não estarem estragadas.

- a) $7/15$.
- b) $8/15$.
- c) $11/15$.
- d) $22/15$.

QUESTÃO 10

A área da região delimitada por $f(x) = 2 - x^2$ e $g(x) = x$ é:

- a) 9 unidades quadradas.
- b) 5 unidades quadradas.
- c) 4 unidades quadradas.
- d) 4,5 unidades quadradas.

LEGISLAÇÃO**QUESTÃO 11**

Segundo a Lei Orgânica de Joaçaba, compete, privativamente, ao Prefeito:

- a) Realizar, por delegados de sua confiança, inspeções sobre quaisquer documentos de gestão da administração direta e indireta municipal, bem como a conferência dos saldos e valores declarados como existentes ou disponíveis em balancetes e balanços.
- b) Aprovar a criação e modificação estrutural dos órgãos da administração pública.
- c) Iniciar o processo legislativo, na forma e nos casos previstos na Lei Orgânica.
- d) Autorizar a criação, alteração e extinção de cargos, empregos e funções públicas municipais e aprovar os respectivos vencimentos.

QUESTÃO 12

Segundo a Lei Orgânica de Joaçaba, compete, privativamente, à Câmara Municipal:

- a) Nomear e exonerar os Secretários Municipais.
- b) Nomear os servidores de acordo com a legislação aplicável.
- c) Representar o Município em juízo ou fora dele, por intermédio da Procuradoria do Município, na forma estabelecida em Lei Complementar.
- d) Conceder licença ao Prefeito, Vice-prefeito e Vereadores para afastamento dos cargos.

QUESTÃO 13

Segundo o Estatuto do Servidor Público de Joaçaba, está correta a assertiva:

- a) Readaptação é a investidura do servidor em cargo de atribuições e responsabilidades compatíveis com a limitação que tenha sofrido em sua capacidade física ou mental, verificada por junta médica oficial.
- b) Readaptação é o retorno do servidor estável ao cargo anteriormente ocupado.
- c) Nomeação é o deslocamento do servidor, a pedido ou por meio de ofício, no âmbito do mesmo quadro de pessoal.
- d) Nomeação é o deslocamento de cargo de provimento efetivo, ocupado ou vago no âmbito do quadro geral de pessoal, para as autarquias ou fundações públicas do mesmo Poder.

QUESTÃO 14

Segundo o Estatuto do Servidor Público de Joaçaba, está correto afirmar:

- a) Além do vencimento e das vantagens previstas na Lei Complementar, será sempre deferida aos servidores gratificação por assiduidade.
- b) O serviço noturno, prestado em horário compreendido entre 22h de um dia e 5h do dia seguinte, terá o valor/hora acrescido de 50% (cinquenta por cento), computando-se cada hora como 52 minutos e 30 segundos.
- c) A gratificação natalina corresponderá a 1/12 (um doze avos) dos vencimentos devidos em dezembro, por mês de serviço, do ano correspondente, sendo que a fração igual ou superior a 15 dias de trabalho será havida como mês integral.
- d) Independentemente de solicitação, será pago ao servidor, por ocasião das férias, um adicional correspondente a 1/3 (um terço) da remuneração do período das férias. No caso de o servidor exercer função de confiança ou ocupar cargo em comissão, a respectiva vantagem não será considerada no cálculo do adicional.

QUESTÃO 15

Segundo o Plano de Cargos e Salários do Município de Joaçaba, está correto dizer:

- a) Os empregos públicos serão regidos pela Consolidação das Leis do Trabalho (CLT), não se aplicando a eles as regras constantes na Lei do Plano de Cargos e Salários de Joaçaba.
- b) Os cargos de provimento em comissão serão exercidos exclusivamente por servidor público efetivo, e a nomeação e exoneração para a referida função ocorrerão por meio de ato expedido pelo Chefe do Poder Executivo Municipal.
- c) As funções de confiança, nas quantidades, denominações, subsídios e vencimentos, são os constantes na legislação municipal vigente, sendo de livre nomeação e exoneração pelo Chefe do Poder Executivo Municipal.
- d) Os cargos de carreira de provimento efetivo nas quantidades, denominações, subsídios e vencimentos são os constantes na legislação municipal vigente, sendo de livre nomeação e exoneração pelo Chefe do Poder Executivo Municipal.

CONHECIMENTO ESPECÍFICO

QUESTÃO 16

Paciente feminino, 38 anos de idade, apresenta glicemia em jejum de 98 g/dl. No parcial de urina, apresenta 8.000 leucócitos/ml, 2.000 hemácias/ml, pH 6,5, amarelo claro límpido com três cruzeiros de glicose dosadas no exame químico. A paciente em questão pode estar com:

- a) Diabetes mellitus.
- b) Diabetes insipidus.
- c) Síndrome de Fanconi.
- d) Hipertensão Arterial Sistêmica.

QUESTÃO 17

O sangue é um tecido líquido que circula no organismo conduzindo nutrientes e removendo escórias metabólicas. Além disso, tem um papel importante na coagulação sanguínea e na defesa contra os agentes agressores. É composto por células e pelo plasma. As células são representadas pelos eritrócitos e pelos leucócitos. Sobre esse último tipo celular, analise as afirmativas a seguir e assinale a alternativa correta:

I. O neutrófilo, o basófilo e o eosinófilo são granulócitos

PORQUE

II. Não possuem grânulos citoplasmáticos

Sobre essas duas afirmativas, é correto afirmar que:

- a) As duas são verdadeiras, e a segunda é uma justificativa correta da primeira.
- b) As duas são verdadeiras, mas não estabelecem relação entre si.
- c) A primeira assertiva é falsa, e a segunda é verdadeira.
- d) A primeira assertiva é verdadeira, e a segunda é falsa.

QUESTÃO 18

O exame parasitológico é de fundamental importância laboratorial. Tem como objetivo diagnosticar parasitos intestinais por meio da pesquisa das diferentes formas parasitárias que são eliminadas nas fezes, encontradas no sangue ou em outros tecidos do organismo. Em relação à pesquisa de parasitos em amostras de fezes, pode-se afirmar que:

I. Os trofozoítos de protozoários intestinais podem ser encontrados em fezes formadas.

II. Em fezes líquidas, os cistos de protozoários são mais facilmente observados.

III. Ovos e larvas de helmintos são encontrados tanto em fezes líquidas quanto em formadas.

Ao analisar as afirmativas apresentadas anteriormente, assinale a alternativa correta:

- a) Somente uma delas está correta.
- b) Duas delas estão corretas.
- c) Todas estão corretas.
- d) Todas estão incorretas.

QUESTÃO 19

Para qual dessas etapas da produção de cápsulas duras de gelatina em escala magistral emprega-se a determinação da densidade aparente dos componentes da fórmula?

- a) Determinação do peso médio das cápsulas.
- b) Escolha da cápsula conforme capacidade em volume.
- c) Limpeza e polimento das cápsulas.
- d) Travamento das cápsulas.

QUESTÃO 20

Observe a estrutura química a seguir e assinale a alternativa correta em relação à indicação terapêutica do fármaco descrito nela:

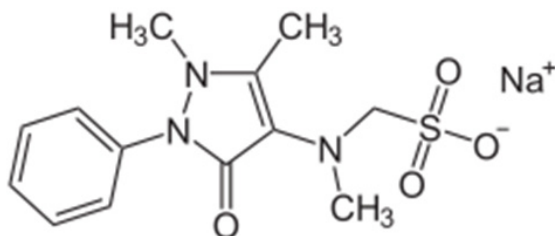

- a) Ansiolíticos.
- b) Analgésico forte.
- c) Analgésico suave.
- d) Anestésico.

QUESTÃO 21

Assinale a alternativa correta em relação ao procedimento de verificação de pressão arterial:

- a) Durante a subida do ponteiro registrador da pressão arterial, no esfigmomanômetro, o primeiro sinal de batida auscultada refere-se à medida da pressão arterial sistólica.
- b) Ao aguardar a queda do ponteiro registrador da pressão arterial, no esfigmomanômetro, a primeira batida auscultada refere-se à medida da pressão arterial diastólica.
- c) Ao aguardar a queda do ponteiro registrador da pressão arterial, no esfigmomanômetro, a primeira batida auscultada refere-se à medida da pressão arterial sistólica.
- d) Ao aguardar a queda do ponteiro registrador da pressão arterial, no esfigmomanômetro, o final das batidas auscultadas refere-se à medida da pressão arterial sistólica.

QUESTÃO 22

Em relação à aplicação de injetáveis em crianças de zero a dois anos (0-2), marque a alternativa que corresponde ao local de aplicação mais indicado e seguro para essa faixa etária, considerando uma criança com peso e área corporal normais para a idade:

- a) Dorsoglútea.
- b) Vasto lateral da coxa.
- c) Deltoide.
- d) Ventroglúteo.

QUESTÃO 23

Analise a afirmativa a seguir e assinale a alternativa correta:

“A farmácia ou drogaria pode ficar até trinta dias sem farmacêutico, sem que haja outro que legalmente o substitua, porém neste período este estabelecimento não poderá manipular preparações magistrais nem dispensar medicamentos de controle especial.”

- a) Essa afirmativa é verdadeira, regulamentada pela Lei n. 6.360 de 1976.
- b) Essa afirmativa é verdadeira, regulamentada pelo Decreto n. 85.878 de 1981.
- c) Essa afirmativa é verdadeira, regulamentada pela Lei n. 5.991 de 1973.
- d) Essa afirmativa é falsa.

QUESTÃO 24

Assinale a alternativa que corresponde aos principais testes de qualidade aplicados em farmácias de manipulação, segundo a RDC n. 67 de 2007, após a manipulação de medicamentos na forma de cápsulas duras de gelatina, no caso de preparações magistrais:

- a) Ponto de fusão, Peso médio e Desvio padrão relativo.
- b) Peso médio, Desvio padrão e Desvio padrão relativo.
- c) Solubilidade, Dissolução e Desintegração.
- d) Densidade, Caráteres organolépticos e Teor do princípio ativo.

INTRODUÇÃO QUESTÕES 25 E 26

ANALISE A FÓRMULA A SEGUIR E RESPONDA ÀS QUESTÕES 25 E 26:

- 1. Folhas secas de boldo 200 g
- 2. Sacarina Sódica 1 g
- 3. Água destilada 100 ml
- 4. Veículo (álcool 90° GL)q.s.p.... 1000 ml

QUESTÃO 25

Assinale a alternativa que corresponde à classificação da preparação apresentada anteriormente:

- a) Elixir.
- b) Tintura.
- c) Xarope.
- d) Alcoolatura.

QUESTÃO 26

Ainda em relação à mesma formulação da questão anterior, marque a alternativa correta que corresponde à concentração em porcentagem (p/v) do primeiro componente:

- a) 0,2% (p/v).
- b) 2% (p/v).
- c) 20% (p/v).
- d) 200% (p/v).

QUESTÃO 27

Em relação ao artigo 2º da Lei Orgânica n. 8.080 de 1990, no seu parágrafo primeiro, o qual está apresentado na sequência, assinale a alternativa correta que interpreta as três ações sublinhadas, respectivamente:

“§1º O dever do Estado de garantir a saúde consiste na formulação e execução de políticas econômicas e sociais que visem à redução de riscos de doenças e de outros agravos e no estabelecimento de condições que assegurem acesso universal e igualitário às ações e aos serviços para a sua promoção, proteção e recuperação.”

- a) Ações curativas, campanhas educativas e ações preventivas.
- b) Ações preventivas, campanhas educativas e ações curativas.
- c) Campanhas educativas, ações curativas e ações preventivas.
- d) Campanhas educativas, ações preventivas e ações curativas.

INTRODUÇÃO - 28 E 29

Observe as figuras organizadas a seguir e responda às questões 28 e 29:

Figura 1:

Formulário de identificação de medicamento com os seguintes campos:

- IDENTIFICAÇÃO DO EMITENTE:** Nome, Endereço, Assinatura do Emitente, Data.
- ESPECIALIDADE FARMACÉUTICA:** Nome, Quantidade e Apresentação, Forma Farm. Conserv. Inst. Pacologia.
- IDENTIFICAÇÃO DO COMPRADOR:** Nome, Endereço, Identidade Nº, Órgão Emissor, Telefone.
- IDENTIFICAÇÃO DO FORNECEDOR:** Nome, Data.

Dados da Gráfica: Nome - Endereço Completo - CGC

Figura 2:

RECEITUÁRIO CONTROLE ESPECIAL

IDENTIFICAÇÃO DO EMITENTE: Nome Completo, CRM, UF, No., Endereço Completo e Telefone, Cidade, UF.

1a. VIA FARMÁCIA
2a. VIA PACIENTE

Paciente: _____
Endereço: _____
Prescrição: _____

IDENTIFICAÇÃO DO COMPRADOR: Nome, Ident., Órgão Emissor, End., Cidade, UF, Telefone.

IDENTIFICAÇÃO DO FORNECEDOR: ASSINATURA DO FARMACÊUTICO, DATA



QUESTÃO 28

Assinale a alternativa que corresponde à quantidade de caixas permitidas, para a dispensação de medicamentos controlados que utilizam a notificação de receita representada pela Figura 1, caso a posologia seja de um comprimido ao dia, tendo na farmácia caixa com 30 comprimidos conforme legislação brasileira vigente, excetuando-se os casos que requeiram justificativa por escrito pelo profissional prescritor:

- a) 4 caixas.
- b) 3 caixas.
- c) 2 caixas.
- d) 1 caixa.

QUESTÃO 29

Considerando que o Prozac é o medicamento de referência, e que a sua substância ativa é o Cloridrato de Fluoxetina, um importante antidepressivo inibidor seletivo da recaptção da serotonina, assinale a alternativa que corresponde aos medicamentos possíveis de dispensação em uma farmácia privada, caso a prescrição seja a identificada, na Figura 2, pelo nome Prozac 20 mg, seguindo as regulamentações de intercambialidade, em especial a Lei dos genéricos: Lei n. 9.787 de 1999, RDC n. 58 de 2014, e considerando a ausência de restrição de intercambialidade escrita de próprio punho pelo prescritor:

- a) Somente ele mesmo – Prozac (Referência) –, similares intercambiáveis e genéricos.
- b) Somente os medicamentos similares intercambiáveis, similares não intercambiáveis e genéricos.
- c) Somente os medicamentos similares intercambiáveis e similares não intercambiáveis.
- d) Somente ele mesmo – Prozac (Referência) – e genéricos.

QUESTÃO 30

Marque a alternativa que cita corretamente os princípios fundamentais da homeopatia:

- a) Cura pelos contrários, medicamento único, experimentação no homem adulto e doses infinitesimais.
- b) Cura pelos semelhantes, medicamento único, experimentação no homem saudável e doses infinitesimais.
- c) Cura pelos contrários, medicamento único, experimentação no homem saudável e doses centesimais.
- d) Cura pelos semelhantes, medicamento único, experimentação no homem adulto e doses infinitesimais.

EDITAL Nº 01/2018

CONCURSO PÚBLICO
PREFEITURA MUNICIPAL DE JOAÇABA

RASCUNHO

CONHECIMENTOS GERAIS | LÍNGUA PORTUGUESA

1-

2-

3-

4 -

5-

CONHECIMENTOS GERAIS | MATEMÁTICA

6 -

7-

8 -

9 -

10 -

CONHECIMENTOS GERAIS | LEGISLAÇÃO

11 -

12-

13 -

14 -

15 -

CONHECIMENTOS ESPECÍFICOS

16 -

17-

18 -

19 -

20 -

21 -

22-

23 -

24 -

25 -

26 -

27-

28 -

29 -

30 -